T.C. KÜLTÜR VE TURİZM BAKANLIĞI

TÜRKİYE YÜZYILI

100 TÜRKİYE CUMHURİYETİ'NİN YÜZÜNCÜ YILI

ESSEN

YÜZÜNCÜ YILIMIZ KUTLU OLSUN

DİYANET İŞLERİ BAŞKANLIĞI

YTB

YUNUS EMRE ENSTİTÜSÜ

TÜRKİYE YÜZYILI

Essen Grugahalle -

TÜRKİYE CUMHURİYETİ'NİN YÜZÜNCÜ YILI

- 28 Ekim 2023

CUMHURBAŞKANIMIZ SAYIN RECEP TAYYİP

ERDOĞAN'DAN 100.YILA ANLAMLI MESAJLAR

Sevgili Vatandaşlarım,

Kıymetli Misafirlerimiz,

Sizleri en kalbi duygularımla, muhabbetle, hürmetle selamlıyorum.
Ülkemizde ve dünyanın dört bir yanında yaşayan vatandaşlarımızın 29 Ekim Cumhuriyet Bayramını can-ı gönülden tebrik ediyorum. İştirakleriyle bayram sevincimizi bizlerle paylaşan tüm dostlarımıza, tüm misafirlerimize, ülkem ve milletim adına teşekkür ediyorum.

Bugün, Cumhuriyetimizin 100'üncü yıl dönümüne ulaşmanın heyecanını ve gururunu yaşıyoruz. Şanlı tarihimizin bu dönüm noktasında, Cumhuriyetimizin banisi Gazi Mustafa Kemal Atatürk başta olmak üzere, yeni devletimizin kuruluşuna öncülük eden tüm kahramanlarımızı rahmetle yâd ediyorum.

Bin yıldır vatan topraklarını kanlarıyla sulayan aziz şehitlerimize ve gazilerimize Allah'tan rahmet diliyorum. "Devlet-i ebed müddet" inancıyla asırlardır vatanımıza, milletimize ve devletimize hizmet eden herkese şükranlarımı sunuyorum. Bugün 100'üncü yaşını büyük bir coşkuyla kutladığımız Türkiye Cumhuriyeti, bizim bu topraklarda kurduğumuz son devletimizdir. Milletimizin maziden atiye uzanan yolculuğu Selçuklu'dan Osmanlı'ya, oradan da Türkiye Cumhuriyeti'ne devrolarak bugünlere kadar gelmiştir. Türkiye Cumhuriyeti, Cumhurbaşkanlığı Forsundaki 16 yıldızda manasını bulan 2 bin 200 yıllık devlet geleneğimizin tüm birikimine sahiptir. Köklü tarihimizden ve kadim değerlerimizden aldığımız ilhamla, Cumhuriyetimizi daha da güçlendirerek, yeni asrına hazırlamanın gayreti içindeyiz.

Bizzat Gazi Mustafa Kemal'in ifadesiyle "kimsesizlerin kimsesi" olarak doğan Cumhuriyetimizi ilelebet payidar kılmak, en önemli vazifemizdir.

Bu anlayışla son 22 yılda ülkemizi başarıdan başarıya, zaferden zafere koşturduk. Asırlık ihmalleri ve eksikleri gidererek yatırımlarla, Cumhuriyetimizi muasır medeniyet seviyesinin üzerine çıkaracak adımları attık. Demokrasiden ekonomiye, güvenlikten adalete, eğitimden sağlığa, tarımdan dış politikaya varıncaya kadar her alanda tarihi reformları hayata geçirdik.
Cumhurbaşkanlığı Hükümet Sistemiyle, Gazi Mustafa Kemal'in "MİLLÎ MÜCADELENİN MAKSAT VE GAYESİ, MİLLETİN TAM İSTİKLÂLİNİ VE KAYITSIZ-ŞARTSIZ EGEMENLİĞİNİ SAĞLAMAK VE SÜRDÜRMEKTİR" diyerek ortaya koyduğu idealini, yaklaşık bir asır sonra da olsa, gerçeğe dönüştürdük. Devletle millet arasına örülen duvarları kaldırarak,
Cumhurla Cumhuriyeti
kucaklaştırdık. Vesayet odaklarına karşı yürüttüğümüz ve zaferle sonuçlandırdığımız mücadeleyle Cumhuriyetin demokrasiyle buluşmasını sağladık.
Şimdi de "Türkiye Yüzyılı" hedefiyle Cumhuriyetin ikinci asrını dünyada milletimizin asrı yapmak için canla-başla çalışıyoruz. Büyüyen ekonomimiz, güçlenen demokrasimiz, artan itibarımız,
genişleyen nüfuz alanımız, ilkeli ve vizyoner dış politikamızla ülkemizle birlikte tüm dünyada "kimsesizlerin kimsesi" olmayı sürdürüyoruz.
Türkiye'nin her başarısının bölgemizdeki ve dünyadaki tüm mazlumlar tarafından umutla takip edildiğini görmekten bahtiyarlık duyuyoruz.
Harici ve dâhili bedhahlara aldırmadan büyük ve güçlü Türkiye ülküsünü yüceltmekte kararlıyız.
Emperyalistlerin tetikçiliğini yapan terör örgütlerine... Hala bir asır önceki hesapların peşinde koşan müstevlilere... Ülkemizin başarılarından rahatsız olan kifayetsiz muhterislere... Hâsılı, millet ve memleket düşmanlarına rağmen diğer hedeflerimiz gibi, inşallah Türkiye Yüzyılını da hayata geçireceğiz. Rabbim yar ve yardımcımız olsun diyorum.
Bu duygu ve düşüncelerle, Türkiye'de ve yurt dışında yaşayan tüm vatandaşlarımızın Cumhuriyet Bayramını gönülden tebrik ediyorum.
Şehitlerimizin ruhları şad olsun!
Cumhuriyetimizin 100'ncü yıldönümü kutlu olsun!

Kalın sağlıcakla...

CUMHURİYETİ
BAKANLIĞI

ÖN SÖZ

Türkiye Cumhuriyeti'nin 100. şeref yılını gururla idrak ettiğimiz bugünlerde, yurtta ve dünyada düzenlenen coşkulu kutlamaların en sıcak ve görkemlilerinden bir tanesi Essen Başkonsolosluğumuz tarafından gerçekleştirildi.

Uzun yıllara ve sağlam temellere dayanan Türk-Alman dostluğunu, bu iki ülke halklarının birbirine olan samimî hislerini, tüm insanlığın refahına dair hayallerini ve dünya barışına yönelik ortak umutlarını bu organizasyon vesilesiyle bir kez daha dile getirmiş olduk.
Ülkemizin kuruluşundan bugüne kültür-sanat, ticaret ve turizm başta olmak üzere birçok sahada çok yakın temas içinde olduğumuz Almanya ile gelecekte de sürecek müspet ilişkilerimizin başta Türk ve Alman halkları olmak üzere bütün dünya milletleri için barışa, huzura, ilerleme ve kalkınmaya örnek ve vesile olacağına inanıyorum.

Bakanlık olarak, dış temsilciliklerimizce yürütülen iyi niyetli ve gayretli çalışmaları her daim destekliyor; Türkiye Cumhuriyeti Devleti'ni ve Türk milletini temsil etmenin gururu ve şevkiyle yürütülen bu yoğun mesaiyi kültür ve sanatımızın zarafetiyle, zenginliğiyle taçlandırmaktan büyük mutluluk duyuyoruz.

Bu hislerle, Gazi Mustafa Kemal Atatürk'ün tüm insanlığın barış ve refahı için öngördüğü evrensel ve aydınlık ilkeler ışığında Cumhuriyetimizin nice 100 yıllara erişmesini temenni eder; Sayın Başkonsolosumuz Taylan Özgür Aydın'ın şahsında Essen'de görev yapan bütün çalışanlarımıza, vatandaşlarımıza ve dost Alman milletine saygı ve sevgilerimi sunarım.

Mehmet Nuri ERSOY
Türkiye Cumhuriyeti Kültür ve Turizm Bakanı

BERLİN BÜYÜKELÇİMİZDEN 100.YIL MESAJI

Değerli Vatandaşlarımız,
Hepimizin 29 Ekim Cumhuriyet Bayramı'nı tebrik ediyorum.

Yüce Türk Milletinin, büyük fedakarlıklarla, eşi benzeri görülmemiş bir mücadeleyle kurduğu Cumhuriyetimizin ilk yüzyılını kutladığımız bu anlamlı vakitte, İstiklal Harbimizin Başkomutanı, Cumhuriyetimizin kurucusu Gazi Mustafa Kemal Atatürk başta olmak üzere, bizlere üzerinde özgürce nefes aldığımız vatanımızı armağan eden tüm kahramanlarımızı rahmetle, şükranla, minnetle yâd ediyorum.

29 Ekim 1923 tarihinden bu yana hayata geçirilen Cumhuriyet değerleri, günümüze ve geleceğimize ışık tutmaya devam etmektedir.

100 yaşındaki Türkiye Cumhuriyeti iyi eğitimli, üretken ve çalışkan nüfusu, benzersiz coğrafi konumu, güçlü sanayi, lojistik ve dijital altyapısı ve enerji alanında oynadığı merkezi rol ile ciddi bir ekonomik kapasite ve potansiyel barındırmaktadır.

Sayın Cumhurbaşkanımızın liderliklerinde ülkemizde ekonomi, sağlık, adalet, eğitim, dış politika, sanayi ve teknoloji, enerji, ulaştırma, spor, iletişim, kültür dahil tüm alanlardaki başarılarımıza yenilerini eklemek için yeni bir yüzyılın, Türkiye Yüzyılının temelleri atılmaktadır.

Türkiye BM dahil tüm küresel kuruluşların ve NATO İttifakının, ayrıca Avrupa teşkilatlarının saygın bir üyesi olduğu gibi, Türk Devleti Teşkilatı ve İİT gibi örgütlerin de ya kurucusu ya da aktif üyelerinden olagelmiştir. AB'ye tam üyelik stratejik hedefimiz olmaya devam etmektedir.

Dış politikamız, içinde bulunduğumuz çalkantılı bölgesel ve küresel ortamda da ülkemizin çıkarlarını korurken, aynı zamanda sürdürülebilir barış ve kalkınmaya uygun koşulların oluşturulmasını hedeflemekte, insani mülahazaları daima ön planda tutarak istikrar ve refahın tesisine katkıda bulunmaktadır.
Türkiye'nin bu çok yönlü ve yoğun dış politika gündeminde, dost ve müttefikimiz Almanya ile ilişkilerimiz bizim için müstesnadır. İkili ilişkiler manzumesindeki en önemli boyut, Almanya'da yaşayan Türk toplumudur. Almanya'da artık dördüncü kuşağa ulaşan Türklerin siyasetten iş dünyasına, bilimden spora ve sanata, farklı alanlarda elde ettikleri başarılar bizlere kıvanç vermektedir. Kültürel kimlik ve milli benliklerini koruyarak, yaşadıkları ülkeye her alanda katılım ve katkılarını artırarak sürdüreceklerine eminim.

Ne mutlu ki Ruhr havzasının kömür madeni ve demir işleme tesislerinin yer aldığı önemli şehirlerinden biri olan Essen'de de Cumhuriyetimizin 100. yılına yakışır bir kutlama gerçekleştirilmiştir. Ruhr havzasındaki iş insanlarımızın, sivil toplum kuruluşlarımızın ve vatandaşlarımızın kutlamaları sahiplenerek yoğun katılım sağladıklarını memnuniyetle müşahede ettim. Bu vesileyle, etkinliklerinin başarıyla gerçekleştirilmesinde emeği geçenleri ve destek verenleri tebrik ediyorum.

Kutlamalara iştirak eden Essen Büyükşehir Belediye Başkanı Thomas Kufen'in selamlama konuşmasında Almanya Türk Toplumu'nun istisnai konumuna ve Almanya'nın gelişimindeki katkılarına kuvvetli ifadelerle yer vermesini takdirle karşılıyorum.

6 Şubat 2023'te ülkemizde yaşanan Asrın Felaketi karşısında siz değerli vatandaşlarımızın ayni ve nakdi destekleri deprem bölgesindeki vatandaşlarımıza dayanma gücü vermiş ve maddi-manevi yalnız olmadıklarını göstermiştir. Kuzey Ren Vestfalya bölgesinden gönderilen kaydadeğer miktardaki yardımların yaraların sarılmasında önemli rol oynadığını paylaşmak isterim. Acıların paylaşıldıkça azaldığı şiarıyla hareket eden ve yüreği deprem bölgesindeki vatandaşlarımızla birlikte atan Almanya'daki Türk toplumunun kıymetli fertlerine saygılarımı sunarım.
Bu vesileyle, depremlerde hayatını kaybeden vatandaşlarımıza Allahtan rahmet, geride kalan ailelerine sabır ve dirayet dilerim.

Bu duygu ve düşüncelerle, bilim-teknolojiden eğitime, diplomasiden ticarete, sağlıktan spora, sanat ve kültüre her alandaki atılımlarımızı kararlılıkla sürdüreceğimiz Türkiye Yüzyılı'na giriyor olmanın da heyecanıyla Cumhuriyet'in 100. yılını ve 29 Ekim Cumhuriyet Bayramımızı içtenlikle kutluyorum.

Yaşasın Cumhuriyet!
Cumhuriyet ilelebet!

Ahmet Başar Şen
T.C. Berlin Büyükelçisi

ANA VATANIN COŞKUSUNA ORTAK OLMAK

Cumhuriyetimizin ilan edildiği 29 Ekim 1923 tarihinden bu yana Cumhuriyet bayramlarımız büyük bir coşkuyla kutlanmaktadır. Ancak bu sene, diğer kutlamalardan farklı olarak Cumhuriyetimizin 100. Yılını ve bir asrı geride bırakmanın haklı onur ve gururunu yaşıyoruz. Bu mutluluk, Türkiye sınırlarının çok ötesinde dünya genelindeki ve özellikle Avrupa'daki vatandaşlarımız arasında da yoğun olarak hissedilmiştir.

Bu vesileyle, Milli Mücadelemizin Başkomutanı, onurlu direnişimizin Önderi ve Cumhuriyetimizin Banisi Gazi Mustafa Kemal Atatürk başta olmak üzere İstiklal Harbimizin zafere ulaşmasında, devletimizin kuruluşunda ve müdafaasında vazife üstlenen tüm kahramanlarımızın ve Aziz Şehitlerimizin hatıraları önünde saygıyla eğiliyorum. Ulu Önder Atatürk tarafından belirlenmiş hedeflere ulaşılması için son bir asırdır emek veren, katkı sunan tüm büyüklerimize şükranlarımızı sunuyorum.

Cumhuriyetimizin 100. kuruluş yıldönümü kutlamaları için Ruhr havzasında önde gelen iş insanlarımızın, sivil toplum kuruluşlarımızın ve vatandaşlarımızın yoğun talepleri karşısında halka açık bir program gerçekleştirilmesi için hazırlıklarımıza başladık. Tüm bu süreçte Ulu Önder Atatürk'ün 22 Aralık 1917 tarihinde Veliaht Sultan Vahdettin'e refakat eden heyetle birlikte Essen'i ziyaretinden kaynaklanan tarihi sorumluluğumuzun bilinciyle hareket ettik ve etkinliklerimizin bu tarihi arka plana yakışacak şekilde gerçekleştirilmesine özel önem atfettik.
Bu doğrultuda, 28 Ekim 2023 Cumartesi günü Messe-Essen Grugahalle'de düzenlenen Türkiye Cumhuriyeti'nin 100. Yıl kutlama programını başarıyla gerçekleştirdik. Etkinlik alanını gün içinde 6.000 kişi ziyaret etmiş, akşam saatlerindeki resmi programımıza da 3.000'e yakın seyirci katılmıştır.

Yunus Emre Enstitüsü'nün desteği ve T.C. Essen Eğitim Ataşesi Sabri Yolcu koordinasyonunda Dortmund Türk Eğitim Merkezi ve KRV Türk Veli Dernekleri Federasyonu temsilcilerinden oluşan gönüllü ekiplerimiz gün boyu süren etkinliklerde aile ve çocuk programları icra ederek yüz boyama, ebru ve hat sanatı, Hacivat-Karagöz gösterisi, animasyon programları ve çocuk oyunlarıyla program içeriğine zenginlik katmıştır.

Uluslararası Müslüman Topluluklarla Dayanışma Vakfı (MÜSDAV) desteği ve T.C. Essen Din Hizmetleri Ataşesi İbrahim Halil Karaman'ın koordinasyonuyla Essen'e gelen Itri Kültür ve Sanat Topluluğunca verilen konserler de vatandaşlarımızın yoğun beğenisini kazanmıştır.

Gün içinde ayrıca Yurtdışı Türkler ve Akraba Topluluklar Başkanlığı (YTB) desteğiyle Kültürler Arası Alışveriş Forumu Derneği (KAF) tarafından gençlere yönelik yürütülen "Kadimden Geleceğe – Doğu Batı Köprüsü" projesinin kapanış töreni Başkonsolosluğumuzda gerçekleştirilmiştir. Prof. Dr. Sinan Canan'ın da katılımıyla Başkonsolosluğumuzda düzenlenen törende projeyi başarıyla tamamlayan 34 gencimize sertifikaları takdim edilmiştir.

Akşam saatlerindeki resmi programımızda ise T.C. Kültür ve Turizm Bakanlığı Güzel Sanatlar Genel Müdürlüğü'nden gelen devlet sanatçılarımız ve halk dansçılarımızın gerçekleştirdiği "Türkiye'nin Renkleri" Gösterisi büyük beğeni toplamıştır. Gösteri kapsamında Mehter Takımı, Semazen, Semah, Zeybek ve Horon grupları sahne almış, halk dansları icra edilmiştir.

"Türkiye'nin Renkleri" Gösterisi Kanal Avrupa üzerinden canlı yayınlanmış, TRT Haber, Show Türk ve ATV Avrupa kanalları üzerinden Türkiye ve Avrupa genelinde televizyon programlarına konu olmuştur.

Vatandaşlarımıza açık bir faaliyet olarak gerçekleştirilen programımıza çocuk ve gençlerimizin de katılarak kültür, gelenek ve göreneklerimizi yaşayabilecekleri bir ortam sağlanmıştır.

Bu özel günümüzde bizi yalnız bırakmayıp, yoğun programlarına rağmen Türkiye'den gelen T.C. Kültür ve Turizm Bakanlığı Güzel Sanatlar Genel Müdürü Sayın Ömer Faruk Belviranlı başkanlığındaki devlet sanatçılarımıza şükranlarımı sunmak istiyorum.

Keza desteklerini esirgemeyen T.C. Diyanet İşleri Başkanlığı'na, Yurtdışı Türkler ve Akraba Topluluklar Başkanlığı'na, Yunus Emre Enstitüsü'ne, Diyanet İşleri Türk İslam Birliği'ne (DİTİB), Avrupa Zonguldaklılar Derneği'ne ve Union of International Democrats (UID) Derneğine teşekkür ederim.

Ana sponsorumuz Western Union ve büyük sponsorlarımız Sparkasse, Wilo SE, Egetürk, Bereket Brot, Edi Fahrschule, Base Logistic, RS-Reisemobile, Karakoç Gebäudereinigung, Asil Urfa Ocakbaşı, ATGB-E-TÜV ve Bey-Döner ile bu süreçte sağladıkları maddi destekle etkinliğimizin gerçekleştirilebilmesine olanak sağlayan tüm sponsorlarımıza saygılarımı sunuyorum.

Başkonsolosluğumuzun günlük iş akışına ilaveten böylesi büyük bir organizasyonda mesai mefhumu olmadan görev yapan çalışma arkadaşlarıma da şükran borçluyum. Bu noktada Muavin Konsolos Efsane Tatar, Ataşe Yardımcısı Seher Ünlü ve Başkonsolosluk Personelimiz Derya Dereköy'e hazırlıklardaki üstün ve özverili çalışmaları için özel olarak teşekkür ediyorum.

Projenin hazırlık ve icrasında teknik altyapı çalışmalarını üstün sorumluluk bilinci ve profesyonel bir anlayışla yürüterek kusursuz bir konser ortamı oluşturan Bloom Event Organizasyon'dan Mustafa Güler'e, program akışını hazırlayıp, sanatçılar ve teknik ekip arasında kesintisiz bağ vazifesi gören Atakan Atasoy'a bu etkinlikte üstlendikleri kilit vazife için minnettarım.

En zor zamanlarımızda ve her türlü ihtiyaç anımızda maddi ve manevi imkanlarıyla yanımızda olan, hiçbir surette desteklerini esirgemeyerek sürekli teşvik eden Ömer Faruk Bakar'a, Dr. Erdal Osmançelebioğlu'na ve Mehmet Karakulak'a ise hususi olarak teşekkürü borç biliyorum.

Gönüllülük esasına göre planladığımız ve icra ettiğimiz etkinlikte gerek dış mekanlarda, gerek konser salonu içinde vazife alan tüm gönüllülerimize şükranlarımı sunarım.

Bu duygu ve düşüncelerle Başkonsolosluk görev bölgemiz ve Kuzey Ren Vestfalya eyaletindeki yurttaşlarımız başta olmak üzere tüm vatandaşlarımızın Cumhuriyet Bayramını içtenlikle tebrik ediyor, saygıyla selamlıyorum.

Taylan Özgür Aydın
T.C. Essen Başkonsolosu

PANEL "KADİMDEN GELECEĞE

Essen'deki 100. yıl etkinlikleri kapsamında bir de Panel düzenlendi. Yıl başından itibaren devam eden, zengin bir içeriğe sahip kapsamlı bir projenin kapanış etkinliği niteliğini taşıyan "Kadimden Geleceğe - Doğu Batı Köprüsü" adlı panelin sonunda projeye katılan ve başarılı olan 34 gencimize sertifikaları takdim edildi.

Türkiye ve Avrupa ülkelerinde yaşayan Türk gençleri arasında ortak bir platform oluşturmak, ulusal ve uluslararası dostluklarını pekiştirmek, sözkonusu gençlerimizin uluslararası platformlarda yer alabilmelerini ve fikirlerini projelendirerek uygulama konusunda cesaretlerini artırmak, girişimcilik ve savunuculuk becerilerini geliştirmek, Almanya ve Türkiye'de pozitif değişime öncülük edecek nitelik kazanmalarını temin etmek amacıyla Kültürler Arası Alışveriş Forumu Derneği (KAF) tarafından "Kadimden Geleceğe – Doğu Batı Köprüsü Projesi" özel bir eğitim modülü olarak hazırlanmış ve Yurtdışı Türkler ve Akraba Topluluklar Başkanlığı (YTB) tarafından desteklenmiştir.

- DOĞU BATI KÖPRÜSÜ"

Kendi Haritamızda Yolculuk" başlıklı bir konferans veren ve katılımcılarla söyleşi gerçekleştiren Prof. Dr. Sinan Canan (alttaki resim), Essen'de programa davet edilerek katılımcılarla bir kez daha yüz yüze olmaktan duyduğu memnuniyeti ifade etti. Programda Essen Başkonsolosu Taylan Özgür Aydın da (sağdaki resim) bir konuşma yaptı.

Ocak 2023 tarihi itibariyle uygulanmaya başlanan proje, özellikle Üsküdar Üniversitesi Tasavvuf Araştırmaları Enstitüsü'nün uluslararası kimlik kazanmış çok farklı öğretim görevlilerinden farklı konulardaki dersleriyle yüz yüze ve online katılım ile gerçekleştirilmiştir. Programın %70'ine katılım sağlayan gençlere Türkiye'de üç tam gün farklı ziyaret ve seminerlerle "Batı kültürünün" de temellerini oluşturan Türk İslam tarihini ve kültürünü derinlemesine inceleme fırsatı verilmiştir. Projenin kapanış töreni Cumhuriyetimizin kuruluşunun 100. Yılı kutlaması çerçevesinde hem manevi, hem somut çıktıları paylaşılarak 28 Ekim 2023 tarihinde T.C. Essen Başkonsolosluğu evsahipliğinde gerçekleştirilmiştir. Prof. Dr. Sinan Canan'ın katılımıyla gerçekleştirilen törende projeyi başarıyla tamamlayan 34 gencimi-

ESSEN'DE CUMHURİYETİN 100.YIL KUTLAMALARI

Almanya'nın Essen kentinde Türkiye Cumhuriyeti'nin kuruluşunun 100. yılı coşkuyla kutlandı.

Cumhuriyetin kuruluşunun 38. yılı olan 1961 yılında imzalanan iş gücü göçü antlaşmasıyla Almanya'ya gelen Türkler, aradan geçen 60 yılı aşkın sürenin sonunda, bu toprakların asli unsurları oldular. İlk göç kafilelerine ev sahipliği yapan şehirlerden biri olan Essen, Türk nüfusun en yoğun olduğu Kuzey Ren Vestfalya eyaletinin de tam merkezinde yer almaktadır.

İnsanlarımız yıllar önce geldikleri bu topraklarda köklerinden kopmadan yeni bir dünya inşa ettiler. İki dost ülke Türkiye ve Almanya arasında en güçlü köprüyü de temsil eden Türk göçmenler, Anavatan Türkiye'nin sevinçlerini, hüzünlerini, milli ve dini günlerini en derin duygularla hissediyor, yaşıyor ve yaşatıyorlar. Bu nedenle T.C. Essen Başkonsolosluğu tarafından gerçekleştirilen 100. yıl etkinliği vatandaşlarımızdan büyük teveccüh gördü.

Salonda kendileri için özel olarak hazırlanan içeriklerle heyecanlı anlar yaşayan, yüzlerine Türk Bayrakları boyattıran miniklerden, Almanya'ya ilk gelen büyüklerimize kadar her yaştan ziyaretçi birlikte bu coşkuya ortak oldu.

Program için Essen fuar merkezindeki "Grugahalle" seçildi. Burası aynı zamanda Türkiye'deki seçimlerde yurtdışı oyların kullanıldığı merkezlerden biri olduğundan bölgede yaşayan insanlarımızın da bildiği, tanıdığı bir mekan. Planlanan etkinliğin tüm içeriklerine imkân sağlayan fiziki yapısıyla da rahat ve güvenli bir şekilde 100. yıl coşkusuna ev sahipliği yapabilecek nezih salonlardan biri olarak öne çıkan bir mekan.

Türkiye Cumhuriyeti'nin kuruluşunun 100. yılı etkinliği için Grugahalle'nin kapıları öğlen saat 12.00 de açıldı. Bu arada ana salonda kurulum hazırlıkları ve provalar da devam ediyordu. Ziyaretçileri etkinlik alanı dışında ilk olarak Türkiye'nin yerli ve milli gururu TOGG karşıladı. Salon dışında yeme içme ihtiyacının giderilmesi için birçok stant kurulmuştu.

Salon girişinden itibaren çeşitli sergiler, farklı kurum ve kuruluşların stantları, çocukların ve yetişkinlerin ayrı ayrı ilgisini çekecek mini etkinlikler ve dinlenme alanları yer aldı. Bir üst katta bulunan ana salon ise hem gündüz programı hem de akşam yapılacak olan resmi programın içerikleri için yeterli teknik malzemeyle donatılmıştı. 100. yıl coşkusu hiçbir sorun ve aksaklık yaşanmadan planlandığı şekilde akşam saat 22.00'ye kadar kesintisiz devam etti.

T.C. Essen Başkonsolosluğu'nca düzenlenen 100. yıl etkinlikleri sadece Grugahalle'deki organizasyondan ibaret değildi. Bunun dışında aynı gün Konsolosluk binasında, Yurtdışı Türkler ve Akraba Topluluklar Başkanlığı ile düzenlenen "Kadimden Geleceğe" adlı bir panel, bir gün önce yemekli bir toplantı ve 29 Ekim Cumhuriyet Resepsiyonu da vardı.

100.YILA HAZIRLIK

Türkiye Cumhuriyeti'nin kuruluşunun 100. yılı vesilesiyle yapılacak etkinliklerin hazırlıkları aylar öncesinden başladı. Bir yanda böylesine bir etkinliği gerçekleştirmenin zorlukları diğer yanda bunun oluşturduğu heyecanın, bölgede yaşayan insanlarımıza olumlu yansımaları oldu. Herkes şahıs olarak ya da kurumsal olarak elinden geleni yapmaya hazırdı.

Öncelikle bir ekip oluşturulması gerekiyordu. Etkinliklerin planlanması, içeriğinin oluşturulması, program akışı, davetli listelerinin hazırlanması ve tabii ki en önemlisi tüm bu organizasyonların mali boyutunun karşılanması aşılması gereken zorluklar olarak öne çıkıyordu.

Essen kentinin bulunduğu konum ve yakın çevrede yaşayan yüzbinlerce insanımız, onların kurduğu dernekler, şirketler ve onların sahip olduğu mevcut bağlantılar, işimizi kolaylaştıran unsurlar oldu.

T.C. Kültür ve Turizm Bakanlığı Güzel Sanatlar Genel Müdürlüğü, T.C. Diyanet İşleri Başkanlığı, Uluslararası Müslüman Topluluklarla Dayanışma Vakfı (MÜSDAV), Yunus Emre Enstitüsü ve Yurtdışı Türkler ve Akraba Topluluklar Başkanlığı ile yürütülen çalışmalar, Türkiye'den gelecek olanların ulaşımı, konaklaması, transferleri gibi hazırlıklar bir tarafta, salon tutulması, bu salonun etkinliğe hazırlanması, kurulacak stantlar, etkinliğin duyurulması, katılımın sağlanması, yasal izinler, etkinlik yönetimi, teknik hazırlıklar ve etkinlik içerikleri diğer tarafta yoğun bir çalışma gerektiriyordu.

100. yıl etkinliklerinde görev alan Başkonsolosluk çalışanları, gönüllü destek veren gençler ve paydaş kurumlar mesai mefhumu tanımadan büyük bir gayretle hazırlıkları gerçekleştirdi.

Bu süreçte Diyanet İşleri Türk İslam Birliği (DİTİB) Genel Merkezi ve yakın çevremizdeki dernekleri, başta Avrupa Zonguldaklılar Derneği ile Uluslararası Demokratlar Birliği (UID) olmak üzere hemşehri dernekleri ve diğer kuruluşlarımız büyük destek sağladı.

Elbette hazırlıklarımız sadece Grugahalle'de yapılacak 100. Yıl kutlamaları ile sınırlı değildi. Bunun yanı sıra, Başkonsolosluk binamızda gerçekleşecek "Kadimden Geleceğe - Doğu Batı Köprüsü" paneli, Zeche Zollverein'da yapılacak Cumhuriyet Resepsiyonu ve Gala Yemeği için de hazırlıklarımız aynı duyarlılık ve gayretle tamamlandı.

Etkinlik günü geldiğinde hafif çiseleyen yağmur altında hem salon dışında hem de salon içinde bir gün öncesinden hazırlıklar başladı. Salonun dışında ve içinde yer alacak görseller, bayraklar, sergilenecek araçlar, eserler, güvenlik tedbirleri için yapılan hazırlıklar tamamlandı.

İşin en can alıcı noktalarından biri kuşkusuz büyük salonda yapılacak etkinliğin hazırlıklarıydı. Sahnenin kurulması, hazırlanması, arka plana büyük led ekranın asılması, ses ve ışık sisteminin kurulması, iki büyük koronun hazırlıklarını ve provalarını yapması, ertesi güne kadar uzayan yoğun ve zorlu bir süreç oldu. Bir yandan da elbette stantlar kurulmaya, duyurular yapılmaya, protokol katılımı için görüşmeler yapılmaya ve içerikle ilgili hazırlıklara devam edildi. Bloom Event firması sahibi Mustafa Güler ekibiyle birlikte sabah erkenden alanda yerini alarak hazırlıkları eksiksiz tamamlanması için yoğun gayret sarfetti. Tüm bu çalışmalar, yaşanan tempo ve onun getirdiği yorgunluk, Türkiye Cumhuriyeti'nin kuruluşunun 100. yılına yaraşır bir etkinlikle bölgemizde coşkuyla kutlamamızla birlikte geride kaldı.

Salon önündeki bayraklar direklere asılırken. Etkinlik için bina içi-dışı Türk bayrakları ve Cumhuriyetin 100.yılı ile ilgili görsellerle donatıldı.

Sahnede led ekranın kurulumu yapılırken.

Ana salonda sahne ve teknik altyapının kurulumundan bir kare.

Grugahalle giriş bölümünde stantlar kurulurken.

ESSEN
FEEL THE BEAT
TÜRKIYE YÜZYILI

ESSEN
Ruhr
BIXX PAXX

ESSEN
ESSEN
ESSEN

CHRISTALL
CHRISTALL
ESSEN

TÜRKİYE CUMHURİYETİ'NİN YÜZÜNCÜ YILI
TÜRKİYE YÜZYILI
100
novon

TÜRKİYE YÜZYILI
HOŞ GELDİNİZ
HERZLICH WILLKOMMEN
TÜRKİYE YÜZYILI

TÜRKİYE
YÜZYILI

TC. Essen Başkonsolosluğu Muavin Konsolosu Efsane TATAR

Essen 100. yıl etkinlikleri gündüz programı, Muavin Konsolos Efsane Tatar'ın "Hoşgeldiniz" konuşmasıyla başladı. Salonda sahne programı başlarken, diğer etkinlik alanlarında da hem çocuklar için eğlenceli etkinlikler hem de yetişkinler için bilgilendirici programlar ve sergiler ziyarete açıldı.

Ellerinde Türk bayrakları ve ay yıldız baskılı balonları, yanaklarında yine ay yıldız boyamaları, hepsinin yüreğinden taşan sevgi ve heyecanlarıyla minikler, gündüz programında hem doyasıya eğlendi hem de kimlik ve aidiyetleri adına unutulmaz bir hatıraya sahip oldular.

Essen'deki 100. yıl kutlamalarının gündüz programı çocuklara ayrıldı. Yüzlerini ve ellerini Türk Bayrakları ve renkleriyle boyatan çocuklar büyük bir coşkuyla sahnedeki programlara eşlik etti. Çocuklara sahnede Pırıl Animasyon Grubu'nun çocuklar ve aileleri için hazırladığı özel gösteri, Maria Kuningunda Okulu ekibinin halk oyunları gösterisi, geleneksel Hacivat-Karagöz gösterisi ve salonda ise kostümlü Hacivat Karagöz ikilisi eşlik etti.

Çocuklar bazı sponsorların stantlarında oluşturduğu özel etkinliklerle de eğlenme imkanı buldu. Salonda sergilenen eski model antika araçlar da büyükler kadar çocukların da büyük ilgisini çekti.

Essen 100. yıl etkinliğinde çocuklar doyasıya eğlendiler. Miniklerin coşkusuna velileri de eşlik etti. Çocukların çizgi filmlerinden de tanıdığı Pırıl Animasyon grubu, müzikleri ve danslarıyla büyük beğeni topladı.

Dortmund Türk Eğitim Merkezi, hem sahnedeki miniklerin halk oyunları gösterisi hem de stantlarında yaptıkları etkinliklerle büyük ilgi gördü.

Geleneksel gölge oyunumuzun iki ana kahramanı Hacivat-Karagöz, hem "eski usül" perde üzerinde sahnelendi hem de kostümlü oyuncularla çocuklarla salonun her yerinde buluşma imkânı buldu. Minikler Hacivat-Karagöz'e büyük ilgi gösterdi. Sahnedeki perde gösterisinde Hacivat - Karagöz oyunu, Türk göçmenlerin yaşamı gibi iki dilli, Almanca ve Türkçe olarak sahnelendi.

ETKİNLİK ALANINDA SERGİLER

Essen 100. yıl Kutlamalarının yapıldığı Grugahalle alan girişinde ve salonda çeşitli sergiler düzenlendi ve stantlar kuruldu. Etkinlik alanının bu giriş bölümünün neredeyse tamamı bir sergi alanı olarak düşünülmüş ve yan duvarlar bu şekilde tasarımlarla kaplanmıştı.

Alanda oluşturulan sergilerin en dikkat çeken bölümlerinden birini ise klasik arabalar oluşturuyordu. Doğu-Batı Dostluk Rallisi araçlarından ikisi salon girişinde yer aldı. Bu araçlardan birisi Türkiye'de otomotiv denilince klasik olarak ilk akla gelenlerden Murat 124 modeli araçtı. Etkinlik alanının dışında ise ziyaretçileri yerli ve milli markamız TOGG bekliyordu. Gün boyu Grugahalle'ye gelenler TOGG'a büyük ilgi gösterdi.

Doğu-Batı Dostluk Rallisi Derneği tarafından 2009 yılından bu yana AB Başkanlığının desteğiyle düzenli olarak gerçekleştirilen 17 Ralliye bugüne kadar 9.500'ün üzerinde yarışmacı katıldı. Ralliye her sene ortalama 6 ülkeden, 15 takım, 70 araç ve 150'nin üzerinde sürücü katılıyor. Güzergâhı boyunca en uzun etabını Türkiye'nin oluşturduğu ralli internet ortamında da takip edilebiliyor. Ralli bitiminde katılan tüm araçlar yardım kuruluşlarına hibe edilerek elde edilen gelir sosyal sorumluluk projelerinde kullanılıyor.

Bu yıl 9-15 Kasım 2023 tarihleri arasında Cumhuriyetimizin 100. yılı vesilesiyle tam tersinden, yani Ankara'dan Brüksel'e ilk defa olmak üzere "Doğu-Batı Dostluk ve Barış 100. Yıl Rallisi" yapıldı.

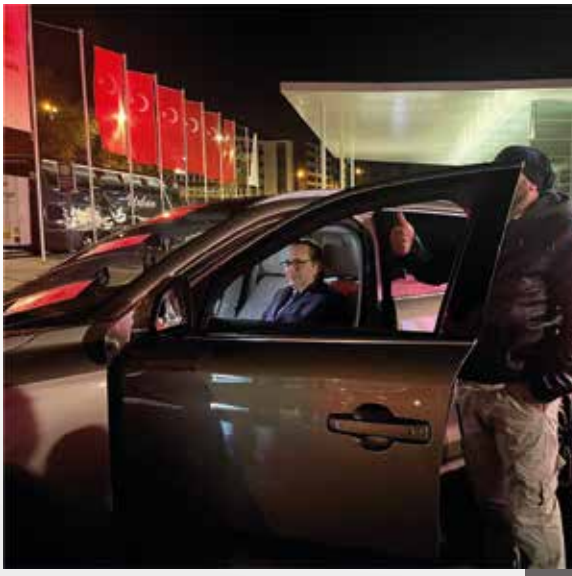

Essen Belediye Başkanı Thomas Kufen stantları gezerek incelemelerde bulundu ve etkinlikle ilgili bilgiler aldı.

Türkiye Cumhuriyeti'nin kuruluşunun 100. yılı için düzenlenen "Doğu-Batı Dostluk Rallisi"nin Essen'de bir anlamda lansmanı gerçekleştirilmiş oldu. Ralli'nin temel prensibi, hızlı olanın değil en fazla katkı sağlayanın kazanması.

Ralli, 9 Kasım'da İstanbul'dan başlayıp 15 Kasım'da Brüksel'de Avrupa Parlamentosu'nda noktalandı. Projenin amacı, farklı coğrafyalar ve kültürler arasında diyaloğu artırmak, yeni ve kalıcı kültürel bağlar ve iletişim köprüleri kurmak ve gönüllü iyi niyet elçileri oluşturmak olarak ifade ediliyor.

Başta "yerli ve milli" markamız TOGG olmak üzere etkinlik alanında sergilenen araçlar büyük ilgi gördü. Essen Belediye Başkanı Thomas Kufen TOGG sürücü koltuğuna oturarak aracı inceledi.

KURUMLARIN STANTLARI

Yurtdışı Türkler ve Akraba Topluluklar Başkanlığı, Essen 100. yıl etkinliğinde bir stant ile yerini aldı. Stantta hem çeşitli kitaplar hem de görsellerle Türkiye Cumhuriyeti'nin 100. yılı tanıtıldı. Salonun hemen girişinde kurulan stant, katılımcıların yoğun ilgisi ile karşılaştı.

Yunus Emre Enstitüsü tarafından oluşturulan stantta çocuklar hem geleneksel sanatlarımızdan Ebru ile tanıştı hem de yüzlerine ve ellerine Türk bayrakları çizdirerek renkli görüntüler oluşturdu. Yunus Emre Enstitüsü'nün standı çocuk ve gençlerden büyük ilgi gördü.

ITRİ GRUBU GENÇLERİNDEN MUHTEŞEM

Türkiye'den gelen "Itri Kültür Sanat" projesi bünyesindeki gençler de bir konser verdi. Etkinliğin gündüz programında yer alan konser izleyicilerin beğenisini topladı. Tamamını lise öğrencisi gençlerin oluşturduğu koro, seyircileri kimi zaman bir türkü ile Anadolu'ya götürdü kimi zaman da hareketli eserlerle coşturdu. İzleyiciler, gündüz programının bölümünde Itri Kültür Sanat Grubuyla keyifli zama geçirdi.

KONSER

Itrî Kültür Sanat, Türkiye'de, musiki ve görsel sanatlar müfredatı uygulanan Anadolu imam-hatip liselerinde eğitim gören öğrencilere yönelik olarak Uluslararası Müslüman Topluluklarla Dayanışma Vakfı (MÜSDAV) tarafından hazırlanan bir program.

MÜSDAV, Itrî Kültür Sanat Programını kamu kurumlarının yanı sıra, ulusal ve uluslararası sivil toplum kuruluşlarıyla iş birliği içerisinde yürütülüyor. Itrî programı kapsamında T.C. Kültür ve Turizm Bakanlığı, T.C. Millî Eğitim Bakanlığı, T.C. Diyanet İşleri Başkanlığı ve Ankara Müzik ve Güzel Sanatlar Üniversitesi ile işbirliği protokolü imzalamış.

RESMİ PROGRAM

Resmi program akşam saat 18.00'de başladı. Programın sunuculuğunu Demet Yakamoz ve Oğuzhan Erkmen yaptı. Başta Gazi Mustafa Kemal Atatürk ve silah arkadaşları olmak üzere Milli Mücadele'de hayatını kaybedenler ve bu mücadeleye katılanlar anısına bir dakikalık saygı duruşunda bulunuldu. Daha sonra İstiklal Marşı ve Alman Milli Marşı okundu. Ardından Gazi Mustafa Kemal Atatürk, silah arkadaşları ve tüm şehitlerimizin aziz ruhları için Konya İmam Hatip Lisesi öğrencisi Süleyman Tutal Kur'an-ı Kerim okudu.

Programda daha sonra Türkiye Cumhuriyeti Cumhurbaşkanı Sayın Recep Tayyip Erdoğan'ın Cumhuriyetin 100.yılı için yayınladığı mesajı TC. Essen Başkonsolosluğu Muavin Konsolosu Sinan Emre ÖNGEL tarafından okundu.

T.C. ESSEN BAŞKONSOLOSU
TAYLAN ÖZGÜR AYDIN

Türkiye Cumhuriyeti Essen Başkonsolosu Taylan Özgür Aydın'ın, etkinliğin ev sahibi olarak kürsüde yaptığı konuşmanın tam metnini burada bulabilirsiniz.

Bugün Cumhuriyetimizin Yüzüncü yılını doldurduğu en büyük bayramdır. Kutlu olsun!

Büyük Türk Milleti'nin birer ferdi olarak, bu kutlu güne kavuşmanın en derin sevinci ve heyecanı içindeyiz.

Atatürk'ün 10. Yıl Nutku'nda "Ebediyete akıp giden her on yılda, daha büyük şereflerle, saadetlerle, huzur ve refah içinde" kutlanmasını dilediği Cumhuriyetimizin 100. Kuruluş Yıldönümünü birlik ve beraberlik içinde coşkuyla kutluyoruz.

Binlerce yıllık devlet geleneğine ve medeniyet birikimine sahip Yüce Türk Milleti, bir asırlık Cumhuriyet tecrübesini de başarıyla tamamlamıştır.

Tarih boyunca birlik ve beraberliğimizi yıkmaya tevessül eden her türlü girişimi boşa çıkaran Aziz Milletimiz, önce Çanakkale'de dillere destan mücadele azmini sergilemiş, akabinde Dumlupınar'da elde ettiği büyük zaferle ayrılmaz bir bütün olduğunu tüm dünyaya ilan etmiştir.

Milli Mücadelenin Başkomutanı, onurlu direnişimizin Önderi ve Cumhuriyetimizin banisi Gazi Mustafa Kemal Atatürk'ü ve değerli silah arkadaşlarını buradan rahmet ve minnetle anıyoruz.

Cumhuriyetimizin kurulduğu ilk günlerdeki şartlara bakıldığında, uzun süren savaşların da etkisiyle yıpranmış ve yorulmuş bir halk, şehit düşerek yitirilmiş bir gençlik, yaygın salgın ve hastalıklarla boğulmuş bir ülke görürüz.

Çatışma ve istikrarsızlıklarla dolu, yüz yıldır dengesini bulamamış çetin ve zorlu bu coğrafyada tam bir asır Cumhuriyetimizi yaşatıp büyütmenin haklı gururunu taşıyoruz.

Yurdumuzu, Dünyanın en mamur ve medeni memleketleri seviyesine çıkarmak, milletimizi en geniş refah vasıta ve kaynaklarına sahip kılmak, millî kültürümüzü muasır medeniyet seviyesinin üstüne taşımak Ata'mızın bize sunduğu üç büyük hedeftir.

Ne mutlu ki bugün, hiç de mütevazı olmaya gerek duymadan, bilimde, sporda, sanatta, sanayide, ticarette ve uluslararası ilişkilerde küresel bir Türkiye markası yarattığımızı gösteriyoruz. Anadolu'nun kırsalından çıkıp Nobel ödülü kazanan bilim insanlarımız; uluslararası çapta saygınlık elde eden sanatçılarımız, rüştünü ispatlamış dünya lideri sporcularımız var.

Ülkemizin tam bağımsız müreffeh ve saygın bir devlet olarak küresel düzeyde yer edinmesine emek verenlere ve katkı sunanlara müteşekkiriz.

Dünyada ve özellikle bölgemizde devam eden savaşların ve çatışmaların durması, acıların dinmesi için Atatürk'ün "Yurtta Sulh, Cihanda Sulh" düsturunun yeryüzünde hakim olmasına her zamankinden daha fazla ihtiyacımız bulunmaktadır.

Sevgili Alman dostlarımız,

Ne yazık ki ülkemizin yaşadığı en büyük doğal afet olan asrın felaketi Cumhuriyetimizin 100. yılına denk gelmiştir. On binlerce insanımızı kaybettiğimiz bu felakette Alman dostlarımızın acımızı paylaştığını görmek bizlere güç ve kuvvet vermiştir.

Benzer felaketlerde de yardıma ilk koşanlar yine Almanya'daki Türk toplum üyeleri ve Alman dostlarımız olmuştur.

Zor günlerimizde uzanan bu yardım eli hafızalarımızda her daim canlı kalacaktır.

Kıymetli Genç Kardeşlerim, Bu yol uzun, bu yol çetin. Ama yine de yürüyeceksin.

Yorulup, sendeleyebilir, belki de düşebilirsin. Ama kalkıp devam edeceksin.

Ben neyi değiştirebilirim ki diye sarsılırsa iraden, Cumhuriyet'in kuruluş şartlarını düşüneceksin.

Çünkü, binlerce yıldır olduğu gibi, 100 yıl önce görüldüğü gibi, sayısız vesilelerle ispatlandığı gibi, Yüce Türk Milleti'nin birlik ve beraberlik içinde üstesinden gelemeyeceği zorluk, yenemeyeceği güçlük, alt edemeyeceği badire yoktur.

ATATÜRK'ÜN ALMANYA

(15 Aralık 1917-04 Ocak 1918)

Türkiye Cumhuriyeti'nin kurucu önderi, büyük devlet adamı Mustafa Kemal Atatürk'ün, I. Dünya Harbi'nin en yoğun dönemlerinin yaşandığı 1917 yılında Almanya'ya gerçekleştirdiği ziyareti, 100. yıldönümünü kutladığımız Cumhuriyet'in kuruluşuna giden yolun kimi taşlarını döşemekte ve hem Türkiye'de yaşayanlar hem de Almanya'daki soydaşlarımız için önemli dersler ihtiva etmektedir. 100.yıl etkinliğinde Sosyolog ve Akademisyen Uğur Berk Kalelioğlu "Atatürk'ün Almanya seyehati" ile ilgili bir sunum gerçekleştirdi. Atatürk'ün bu seyehatinde, etkinliğin yapıldığı Essen kentine de uğramış olması bu sunumu daha da anlamlı kılıyordu.

Türkiye Cumhuriyeti'nin kurucu önderi, büyük devlet adamı Mustafa Kemal Atatürk'ün, 1.Dünya Harbi'nin en yoğun dönemlerinin yaşandığı 1917 yılında Almanya'ya gerçekleştirdiği ziyareti, 100. yıldönümünü kutladığımız Cumhuriyet'in kuruluşuna giden yolun kimi taşlarını döşemekte ve hem Türkiye'de yaşayanlar hem de Almanya'daki soydaşlarımız için önemli dersler ihtiva etmektedir.

İADE-İ ZİYARET VE HEYETİN TEŞKİLİ

Alman İmparatoru II. Wilhelm'in, II. Abdülhamid ve V. Mehmed Reşad dönemlerini kapsayan üç Osmanlı ziyareti (1989, 1998, 1917), bir iade-i ziyareti gerekli kılmıştır. Fakat Padişah V. Reşad'ın ağır bir şeker hastası olması ve sık sık rahatsızlanması, bu seyahati gerçekleştirmeye olanak vermemiştir. Bu sebeple hükümet, padişah adına Veliaht Vahdeddin Efendi'nin öncülüğünde bir temsil heyetinin teşkil edilmesini, askeri danışman sıfatı ile de Çanakkale ve Anafartalar Kahramanı olarak tanınan Mirliva (Tuğgeneral) Mustafa Kemal Paşa'nın gitmesini kararlaştırmıştır.

BAD KREUZNACH: KAFA KARIŞTIRAN ADAM

15 Aralık 1917 tarihinde İstanbul Sirkeci Garı'ndan Balkan Treni ile ayrılan heyet, Bulgaristan, Macaristan, Avusturya üzerinden Almanya topraklarına 19 Aralık 1917 tarihi itibariyle giriş yapmıştır. Heyet, Bad Kreuznach'ta bulunan Batı Ana Karargâhı kapısında Kayzer Wilhelm ve kurmayları tarafından sıcak bir şekilde karşılanmış ve protokol defteri "Das Eiserne Buch" (Demir Defter) imzalanmıştır. Mustafa Kemal Paşa'yı "Anafartalar! 16.Kolordu" diye bağırarak karşılayan Alman İmparatoru, çok geçmeden sivri kişilikli Mustafa Kemal Paşa'nın sorularından rahatsızlık duymaya başlamıştır. Veliaht Vahdeddin, Mustafa Kemal Paşa'nın seyahatin başından beri kendisini zorlaması üzere imparatora; Alman-Osmanlı müttefikliğinden asla şüphe duyulamayacağını, fakat bazı konularda aklında soru işaretleri olduğunu, imparatordan bu noktaları aydınlatmasını istemiştir. Bu soru üzerine Alman İmparatoru, Mustafa Kemal'e bir bakış atarak oturduğu sandalyeden hızlıca ayağa kalkmış, Vahdettin'e: "Görüyorum ki kafanızı karıştıran birileri var!" demiştir. Bu dakika itibari ile Alman heyeti, akılcı ve realist Mustafa Kemal Paşa'nın pembe sözler ve vaatlerle ikna edilemeyeceğini idrak etmiştir.

COLMAR: CEPHE HATTI VE KUVVETLENEN ŞÜPHELER

Bugün Fransa toprakları içerisinde yer alan Strazburg'daki mevzilerin ziyaretinin akabinde 21 Aralık 1917 tarihinde Colmar'a ulaşan Mustafa Kemal Paşa, Fransız ve İngiliz birliklerinin sıcak çatışmayı gerçekleştiren birinci hat birliklerinin gerisinde, çarpışmaya hazır bekleyen ihtiyat birliklerinin olduğunu fark etmiş, lâkin Alman tarafında bu birliklerin olmadığını görmüştür. Genç Alman subaylardan birine: "Bu düşman durumu karşısındaki kuvvetiniz, tertibatınız, ihtiyatlarınız nerede? Lütfen bana söyler misiniz?" diye soru yöneltmiş, imparator emri ile çizilen pembe tablodan haberi olmayan genç subay, bütün gerçeği Mustafa Kemal Paşa'ya anlatmıştır. Piyade kuvvetleri yetersiz dereceye gelmiş, Süvari birlikleri bile mecburiyetten Piyade gibi kullanılmıştır. Dolayısıyla Alman Ordusu'nun ihtiyatı kalmamıştır.

Bu an, Mustafa Kemal Paşa'nın, Almanya'nın mağlup olacağına dair eskiden beri var olan öngörülerini yerinde müşahede etmek suretiyle tasdiklediği andır. Mustafa Kemal Paşa'nın cevabı tek olmuştur: "O halde tehlikedesiniz!".

ZİYARETİ

Türk ve Alman heyet tank birlikleri gösteri-tanıtım tatbikat alanında İngilizlerden ele geçirilen tankı incelerken. General Erich Ludendorff (soldan ikinci), Büyükelçi Hakkı Paşa (soldan üçüncü, siyah takım elbise ve fes ile), Miralay Naci (Hakkı Paşa'nın yanında, kalpaklı), Mirliva Mustafa Kemal Paşa (önde) von Süßkind ile konuşurken, Bad Kreuznach, 19.12.2017, İclal-Tunca Örses Arşivi

ESSEN: "ELİME BİR GÜN KUDRET GEÇERSE..."

Mustafa Kemal Paşa ve beraberindeki Türk heyeti, 22 Aralık'ta Osmanlı Devleti'nin de zun süre silah sanayisini beslemiş olan bir şehre; Essen'e ve bu şehirle özdeşleşen Krupp Fabrikaları'na varmıştır. Krupp Fabrikaları, Mustafa Kemal Paşa için ayrı bir önem teşkil etmektedir. Zira Paşa'nın, Kurmay Yarbay olarak 19'uncu Tümen Komutanı iken Anafartalar Grup Komutanı olarak bizzat görev aldığı Çanakkale Harbi'nde Krupp Fabrikaları'nda imal edilen toplar kullanmıştır.

Bu toplar, Anzak Birlikleri ile olan muharebelerde Conk Bayırı, Kocaçimen Tepesi ve Besim Tepe hattında Mustafa Kemal Paşa komutasında da kullanılmıştır, Krupp logolu bu topçu bataryaları 57'nci Alay'ın taarruzuna ateş desteği sağlamıştır. Bunun yanı sıra Çanakkale Deniz Harekâtı'nın (19 Şubat-18 Mart 1915) kaderini değiştiren Seyit Onbaşı'nın ateşleyerek İngiliz Zırhlısı'na isabet kaydettiği top, 1 35 cm çapında Krupp Marka Çakılı Top'tur.

İki Fabrikanın gezilmesi sırasında Mustafa Kemal Paşa'nın dikkatini celp eden başka bir manzara daha vardır. Erkeklerin silah altına alınması sebebiyle fabrikada kadınların çalışması, Alman kadınlarının ağır sanayinin bütün işlerini üstlenmeleri, Mustafa Kemal Paşa'yı derinden etkilemiştir. Bu müşahededen kendisine önemli bir ders çıkaran Kemal Paşa, kadınların milli mücadele dönemlerinde ne kadar azimle çalışabildiğine şahit olmuş, notlarına; "Bir gün eline büyük bir salahiyet ve kudret geçerse kadınları sosyal yaşamın her alanına dahil edeceğini ve onlara eşit haklar tanıyacağını" yazmıştır. Bu sebepledir ki Sakarya Savaşı'nda 7 Ağustos 1921 tarihinde çıkardığı Tekalif-i Milliye kanunu ile kadınları orduyu donatmaya çağırmış, İstiklal Savaşı'nda ise bütün kadınları top yekûn mücadeleye dahil etmiştir. Türk kadını, cephedeki ve cephe gerisindeki fedakâr hizmetleri ile milli mücadelenin muvaffak olmasına büyük katkı sağlamıştır. Bu, aynı zamanda Türk kadınının, diğer ülkelere mukayese ile çok erken bir zamanda içtimaî hayata müdahil olmasını sağlamış, Türkiye Cumhuriyeti, kadına seçme ve seçilme hakkı tanıyan ilk devletlerden biri olma zelliğini kazanmıştır.

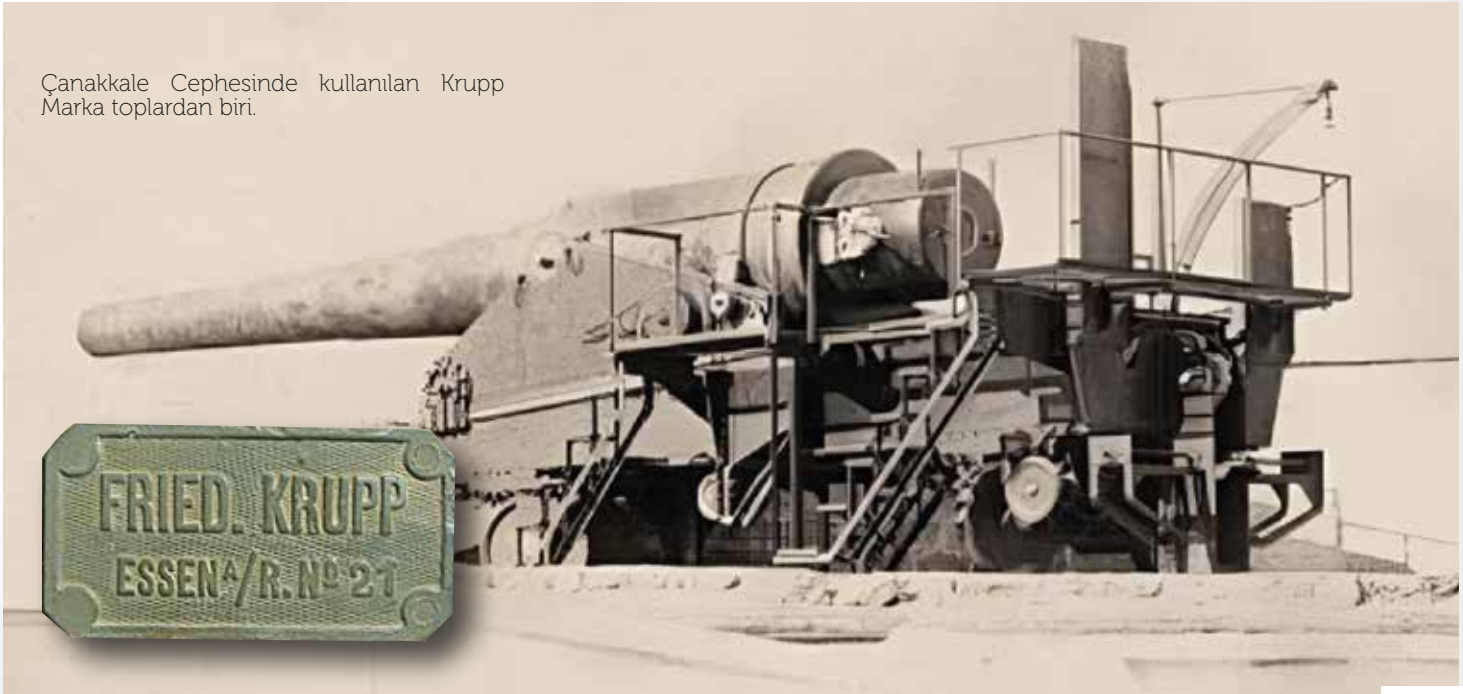

Çanakkale Cephesinde kullanılan Krupp Marka toplardan biri.

Mustafa Kemal Paşa, Cevadzade Kâmil Bıçakçı ile Berlin'de, 01.01.1918 (üstte)

BERLİN VE DÖNÜŞ

23 Aralık 1917 Pazar günü saat 11'de tren, Berlin'de bulunan Friedrichstraße İstasyonu'na giriş yapmış, garda Alman Dışişleri Bakanlığı Protokol Genel Müdürü, Türkiye Büyükelçiliği Askeri Ateşesi Albay Cemil Bey, diğer büyükelçilik görevlileri ve bazı yüksek memurlar tarafından karşılanmıştır. Vahdeddin ve Mustafa Kemal Paşa'nın trenden inmesi akabinde tanışma gerçekleşmiş, Türk heyet otomobillere alınarak Adlon Otel'e götürülmüştür. Otelin bayrak direğine Türk Bayrağı çekilmiş, heyetin emrine iki otomobil ve tercümanlar görevlendirilmiştir. Adlon Oteli'nde Dışişleri mensupları ile yenilen yemek sonrası, saat 14.30'da Vahdeddin, Mustafa Kemal Paşa ve Naci Bey, Tiergarten'da bulunan Bellevue Şatosu'nda oturan İmparatoriçe Augusta Viktoria'yı ziyaret etmiştir. Kraliçe'nin daveti üzerine de akşam saat 19.30'da Opera Royal'ın imparator locasında operet seyredilmiştir.

1886'da Padişah II. Abdülhamid, Krupp fabrikasına bu toplardan 8 adet sipariş vermiştir. Asaf Paşa tarafından teslim alınan toplar Çanakkale'ye getirilip Rumeli Mecidiyesi ve Anadolu Hamidiye Tabyalarına yerleştirilmiştir.

Türk heyeti, 1918 yılının ilk günü 1 Ocak'ta İstanbul'a dönmek üzere Berlin'den ayrılmıştır. Yolculuk boyunca Mustafa Kemal Paşa, Vahdeddin'le görüşerek seyahatin genel bir değerlenmesini yapmış, Almanya'nın harpten mağlup çıkacağını belirterek, Veliaht'tan İstanbul'a dönünce idareyi ele almasını istemiştir. Birkaç gün sonra tren Sofya'ya ulaştığında Mustafa Kemal Paşa, heyeti karşılamaya gelen Büyükelçi Fethi Bey'e 20 günlük Almanya seyahatinin özetini açıkça belirtmiştir:

"Şuna kesin olarak inandım ve yerinde gördüm ki Almanya harbi kaybetmiştir. Biz ne yapıp yapıp ayrı bir barış imzalamalı, savaştan en az zararla sıyrılmalıyız."

Heyetin geziyi gerçekleştirdiği Colmar şehri, Alsas-Loraine bölgesi ve cephe hattı: Vogesenfront, 21.12.1917 (Altta)

KAYNAKLAR

İNAN, A. (1999). Mustafa Kemal Atatürk'ün Karlsbad Hatıraları. Cumhuriyet. s.53

ÖNDER, M. (1981). Atatürk'ün Almanya Gezisi 15 Aralık 1917-4 Ocak 1918. Ankara: Kültür Bakanlığı. s.94

VİLLA HÜGEL VE BİR "AKŞAM YEMEĞİ"

Birinci Dünya Savaşı'nda Türk-Alman ittifakı sadece savaş alanında değil, siyasi ve diplomatik ilişkilerle de sürüyordu.

Almanya'nın Ruhr bölgesi dönemin en önemli Demir-Çelik üretim merkezi konumundaydı. Osmanlı topraklarında yapımı devam eden demiryollarının rayları da burada imal ediliyordu. Dönemin savaş topları olan "döküm toplar" merkezi Essen'de bulunan Krupp Demir Çelik tesislerinde üretiliyordu.

1917 yılı sonlarında Mustafa Kemal Atatürk, Osmanlı Veliahtı Vahdettin ile birlikte Almanya'ya 10 günlük bir ziyaret için kalabalık bir heyetle geldiler.

Heyet Essen kentine 21 Aralık 1917 Cumartesi günü ulaştı. Önce Krupp tesislerinde incelemelerde bulundular. Aynı günün akşamı ev sahibi olarak Krup firmasının sahibi Gustav Krupp von Bohlen, Bredeney semtindeki Villa Hügel sarayında konukların şerefine bir akşam yemeği verdi.

Günümüzde Villa Hügel, Atatürk'ün bu ziyaretinin de anılarını barındırıyor.

Essen'deki Villa Hügel, 1873'ten 1945'e Krupp ailesinin konutu olarak hizmet verdi. 28 hektarlık bir parkın içinde, Baldeney Gölü'nün üstünde bulunan 399 odalı bu villa, sadece tanınmış bir işadamı ailesinin evi değil, aynı zamanda Almanya'nın Sanayileşme Çağı'nın da bir sembolüdür.

Günümüzde ziyarete açık tutulan ve müze olarak işlev gören Villa Hügel'in bahçesi de pek çok antika ve heykelin bulunduğu halka açık bir park. "Küçük Ev" olarak adlandırılan bölümde araştırmacılara hizmet veren tarihi Krupp Arşivi bulunuyor.

ESSEN BELEDİYE BAŞKANI 100.YIL

Essen Belediye Başkanı Thomas Kufen

Essen Belediye Başkanı Thomas Kufen, Grugahalle'de gerçekleştirilen Türkiye'nin 100. yılı kültürel etkinliğine katıldı. Stantları gezen ve incelemelerde bulunan Kufen daha sonra salona geçerek etkinliği izledi.

Başkan Kufen kürsüye çıkarak bir de konuşma yaptı. Son derece sıcak ve samimi ifadeler kullanan Kufen, kentin bir zamanlar misafir işçileri olan Türkleri ve Türkiye'yi ne kadar iyi tanıdığını, anılarından örnekler vererek gösterdi.

COŞKUMUZA ORTAK OLDU

Essen Belediye Başkanı Thomas Kufen'in etkinlikte yaptığı konuşma:

Hoşgeldiniz,

Türkiye Cumhuriyeti'nin gururlu yüzüncü yıldönümü vesilesiyle en içten selamlarımı ve tebriklerimi sunuyorum. Bu yıldönümünü burada, Essen' de de kutlayabildiğimiz için çok mutluyum.
Sayın Başkonsolos, değerli konuklar, 100. yıldönümü vesilesiyle bugün burada Almanlar ve Türkler arasındaki dostluğu kutlama fırsatını da verdiğiniz için çok teşekkür ederim.

Türkiye Cumhuriyeti'nin 100. yılında reformcu Atatürk'e bakıyoruz. Avrupa, Almanya, Kuzey Ren-Vestfalya ve Essen'e bir köprü kurmuşuz. 100 yıl aynı zamanda en başından beri bir Alman-Türk dostluğunun hikayesidir. Hatta Türkiye Cumhuriyeti'nin ilk gününden itibaren. Her şeyden önce, aynı zamanda Almanya'daki Türklerin tarihidir. Filmde gördük, 1960'larda Türkiye'den kadın ve erkeklerin Almanya'ya nasıl geldiklerini hatırladık ve bunu çok net söylüyorum: çalışmaya geldiler, yardım etmeye geldiler, toplumun bir parçası olmaya geldiler ve sıkı çalışmalarıyla ve çabalarıyla Almanya'nın refahına katkıda bulundular. İşte gerçek bu.

İşte bu yüzden hem Almanya, hem de Türkiye, Almanya'daki Türklere yaşamları boyunca refah için çalıştıklarından dolayı saygı ve takdir borçludur. Bu bölgede tek başına yaşayan bir milyondan fazla Türk kökenli insan sadece nüfusumuzun önemli bir parçası değil, onlar yalnızca çalışmaya gelmediler, onlar aynı zamanda çocuklarının daha iyi durumda olabilmesi için burada kaldılar.

Bunu hep birlikte böyle görmeliyiz; onlar artık yalnızca Türk çocukları değil, onlar bizim çocuklarımız ve bu ülkede sorumluluk üstlendiğimiz çocuklarımızdır.

Ve buradaki insanlar Türkiye'ye bir köprü oluşturmaktadır. Atalarının, babalarının ve annelerinin toprağına, aynı zamanda Türkiye'nin refahına da katkıda bulunmaktalar.

Türkiye'de deprem gibi korkunç felaketler olduğunda dayanışma içinde yardım etmek için buradayız. Almanlar ve Türkler birlik içinde, depremi sanki beraber yaşamış gibi Türkiye'ye yardım etti. İşte buradaki insanların faydası budur. En önemlisi, birçok Türk kökenli erkek ve kadın, tereddüt etmeden yardım taşıdı, yardım konvoyları düzenledi, para topladı, orada bulundu; çünkü birlikte acı çektik ve tüm krizlerde birlikte aynı safta durduk.

Bayanlar ve baylar,

Dünya son aylarda ve yıllarda sakinleşmedi. Çatışmalar arttı. Yeni bir şiddet döngüsüne tanık oluyoruz. Almanya'nın hangi tarafta durduğunu biliyorsunuz. Ama aynı zamanda Türkiye'nin bir arabulucu olarak, bir müttefik olarak, bir ortak olarak, insanları bir araya getirebilecek kişiler olarak özel sorumluluğunun da farkındayız. Bu yüzden Kemal Atatürk'ün sözü: 'Yurtta sulh ve cihanda sulh' ortak görevimizdir. Bunu ancak birlikte başarabiliriz. Büyük ölçekte: dünyada, evet, ve ayrıca küçük ölçekte: mahallede, kreşte, okulda, iş yerlerinde.

Ve özellikle Ruhr bölgesinde çok özel bir atmosfer olduğuna inanıyorum. Ayrıca içimizde sanki madencilerin genetiği var.

Bu arada bunu sadece Almanya'da değil, Zonguldak şehrini ve bölgesini ziyaret ettiğimde de yaşadım. Madencilerin yeraltındayken, zengin olup olmadığının, hangi milletten veya hangi dine mensup olduğunun bir önemi yoktur. Önemli olan tek şey: 'Sana ihtiyacım olduğunda orada mısın? Sana güvenebilir miyim?'.

Bunlar madencilerin gelenekleridir ve bu yüzden bugün modern zamanlara da tercüman olmaktadır. Almanlar ve Türkler: İhtiyaç duyulduğunda yanınızdayız. Birbirimize güvenebiliriz ve birlikte Avrupa'da bir geleceğimiz var. Kutlu olsun!

T.C. KÜLTÜR VE TURİZM BAKANLIĞI "TÜRKİYE'NİN RENKLERİ" SAHNE GÖSTERİSİ

T.C. Kültür ve Turizm Bakanlığı Güzel Sanatlar Genel Müdürlüğü'ne bağlı İstanbul Devlet Modern Folk Müzik Topluluğu ve Halk Müziği Korosu, İstanbul Tarihi Türk Müziği Topluluğu Mehter Bölümü, Konya Tasavvuf Topluluğu, Ankara Modern Dans Topluluğu, Cumhurbaşkanlığı Türk Müziği Korosu saz ve ses sanatçılarından oluşan 60 kişilik sanatçı kadrosu Cumhuriyetimizin 100. Yılı programına katılım sağlamak ve "Türkiye'nin Renkleri" gösterisini sahnelemek üzere Essen'e geldi.

"Türkiye'nin Renkleri" Gösterisinin Proje Genel Sanat Yönetmenliğini Güzel Sanatlar Genel Müdürü Ömer Faruk Belviranlı üstlendi. Program Koordinasyonu ve Şefliğini Güzel Sanatlar Genel Müdür Yardımcısı ve İstanbul Devlet Modern Folk Müzik Topluluğu Sanat Yönetmeni Enver Merallı yaptı.
Devlet Sanatçıları Umut Akyürek, Şennur Dinleyen ve Ufuk Yürüç de program kapsamında sahne aldı.

100
YETİNİN 100. YILI
LSUN!

Essen Türkiye Cumhuriyeti'nin 100. Yılı Kutlamalarına Dair

T.C. Essen Başkonsolosluğu tarafından gerçekleştirilen Türkiye Cumhuriyeti'nin 100. Yıl kutlamalarına bizzat şahit olmak ve iştirak etmekten ülkem ve Bakanlığım adına duyduğum bahtiyarlığı ifade etmekten kıvanç duyuyorum.

Essen Fuar Alanı'nda yer alan Gruga Salonu'na adım attığımız andan itibaren Türk ve Alman misafirlerimizin sımsıcak ve coşkulu karşılamaları bizlere burada misafir olmadığımızı, içtenlikle beklenen dostlar olduğumuzu kuvvetle telkin etti. Kur'ân-ı Kerîm tilavetinden Mevlevî Semâ gösterisine, Atatürk'ümüzün Essen seyahati hakkında sunulan konferanstan "Türkiye'nin Renkleri" sahne temsilimize kadar bütün etkinlik ve gösterilerin büyük ilgi ve takdirle izlenmesi, yükselen alkışlar ve coşkun nidalar unutmayacağımız anılar olarak zihnimizde ve gönlümüzde yerini aldı.

Kültür ve Turizm Bakanlığı Güzel Sanatlar Genel Müdürlüğü olarak, bünyemizde faaliyet gösteren orkestra, koro ve topluluklarımız ile klâsik Türk ve Batı müziği, tarihî (askerî) Türk Müziği, tasavvuf müziği (mistik müzik), senfonik ve çoksesli müzik ile Türk halk müziği başta olmak üzere birçok dalda yüzlerce sanatçımızla ülkemizde ve dünyanın birçok yerinde etkinlikler gerçekleştirmekteyiz. Essen'de gerçekleştirdiğimiz, büyük bir özen ve emekle oluşturduğumuz "Türkiye'nin Renkleri" gösterimizde bir kez daha gördük ki; bizler çok büyük bir aileyiz.

Bu görkemli etkinliğin büyük başarı ile gerçekleşmesinde emeği geçen dış temsilcilik mensuplarımıza Sayın Başkonsolos Taylan Özgür Aydın Beyefendi'nin yüksek şahıslarında tebrik ve şükranlarımı sunuyor, Essen Büyükşehir Belediyesi Başkanı Sayın Bay Thomas Kufen'e de sıcak evsahipliği için teşekkür ediyorum.

Bu vesileyle Essen başta olmak üzere Avrupa ve tüm dünyada yaşayan Türklere selâm ediyor, tüm dünya için barış, huzur ve refah temenni ediyorum.

Türkiye Cumhuriyeti'nin 100. Yılı kutlu olsun!

Ömer Faruk BELVİRANLI
T.C. Kültür ve Turizm Bakanlığı
Güzel Sanatlar Genel Müdürü

TÜRKİYE CUMHURİYETİNİN 100. YIL
KUTLU OLSUN!

ESSEN
TÜRKİYE YÜZYILI
100

T.C. ESSEN BAŞKONSOLOSLUĞU
EĞİTİM ATAŞELİĞİ
Türkçe ve Türk Kültürü
Dersleri Bilgilendirme

MAZİDEN

2023
TÜRKİYE

PUZZLE

ATİYE
TÜRKİYE YÜZYILI
100

HAZİDEN ATİYE
100

GRUGA
HALLE

YÜZYILI
TÜRKİYE CUMHURİYET'İ
KUTLU OLS

TÜRKİYE YÜZYILI
100
TÜRKİYE CUMHURİYETİ'NİN 100. YILI
KUTLU OLSUN!

MAZİDEN ATİYE
TÜRKİYE YÜZYILI
100
MAZİDEN ATİYE
CUMHURİYETİ
29 Ekim

MİLLİ ŞAİRİMİZ MEHMET AKİF ERSOY

Türk tarihinde yolu Almanya'dan geçen önemli şahsiyetlerimizden biri de Milli Şairimiz Mehmet Akif Ersoy'dur. Dönemin Alman hükümetince bizzat davet edilen Akif, Berlin'de 4 ay görev yapar. Bu sürede "Berlin Hatıraları" adını vereceği 796 mısralık manzumesini yazar. Bu uzun manzum şiirinde Akif hem dönemin Berlin'ini anlatır hem de Doğu-Batı mukayesesini tarihe not düşer. Tevafuk bu ya Akif'in ana vatana döndüğü gün, 18 Mart 1915 tarihi, Çanakkale Deniz Zaferini kazandığımız gündür. Hiç gitmediği Çanakkale'yi en güzel anlatan şiiri yazmak da ona nasip olacaktır.

Vurulup tertemiz alnından, uzanmış yatıyor;
Bir hilâl uğruna, yâ Rab, ne güneşler batıyor!
Ey, bu topraklar için toprağa düşmüş, asker!
Gökten ecdâd inerek öpse o pâk alnı değer.

Balkanlardan Kafkaslara kadar geniş bir coğrafyada çok uzun yıllar devam eden bir mücadeledir bizim Milli Mücadelemiz. Kimi şiirleriyle, kimi besteleriyle, kimi güfteleriyle kimi kalemiyle kitaplarıyla anlatır küllerinden yeniden doğan bir milletin verdiği şanlı mücadeleyi. Aradan geçen 100 yılın ardından bugün Türkiye Cumhuriyetini ve Türkiye Yüzyılını daha iyi anlayabilmek, aydınlık yarınlara inanmak ve bu kutlu yolculuğa katılmak için O günleri çok iyi anlamak gerekiyor.

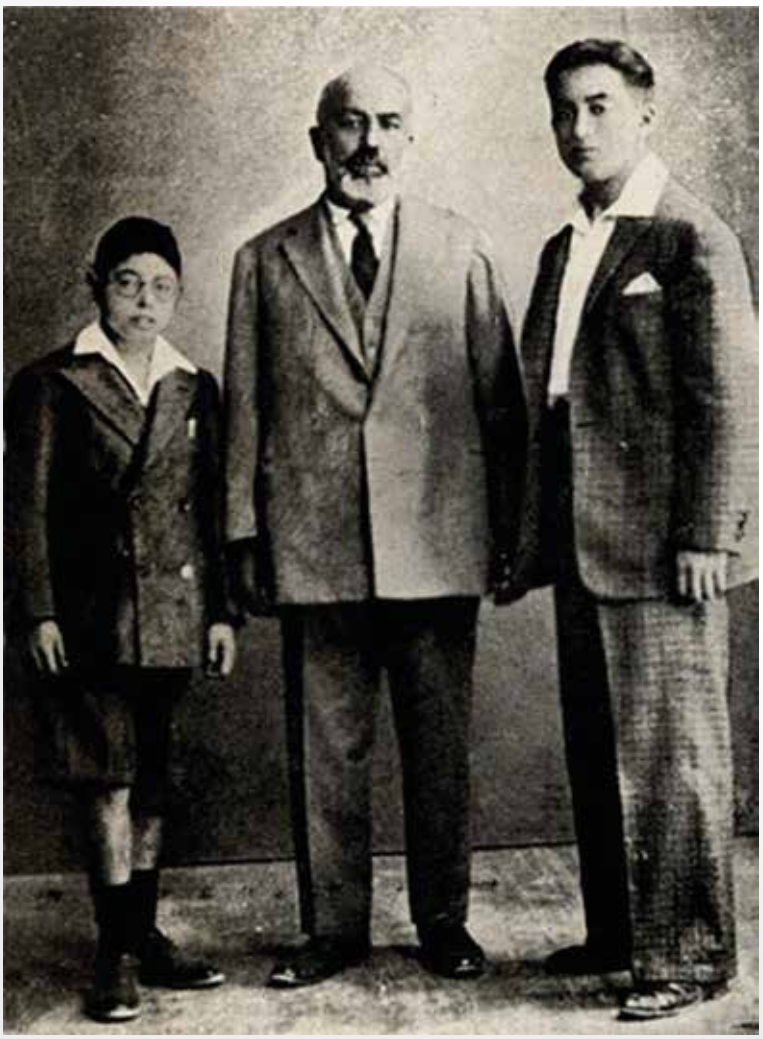

Alper Çelik, 15 yaşında ve iki yıl önce Dortmund Türk Eğitim Merkezi'nde müzik öğretmeni Hasan Karadağ ile bağlama çalmaya başladı. Derslere başladıktan çok kısa bir süre sonra temel bağlama çalma tekniklerine hakim oldu ve müzikal yaratıcılığını geliştirdi. Mutlak kulak yeteneği fark edildikten sonra kulak eğitimi ve müzik teorisi eğitimini de beraberinde yürütmeye başladı. Her yöreden Türküler'i icra etmeyi ve seslendirmeyi seven Alper, özellikle Aşık Veysel türkülerine ayrı bir ilgi duyuyor.

Aşık Veysel gibi kendisi de görme engelli olan Alper Çelik, Essen 100.yıl etkinliğinde sahneye çıktı. Bağlamasıyla Aşık Veysel'in "Güzelliğin On Para Etmez" adlı eserini seslendirdi.

AŞIK VEYSEL ŞATIROĞLU

Içinde bulunduğumuz 2023 yılı, geçtiğimiz yıl yayınlanan bir Cumhurbaşkanlığı genelgesiyle, Aşık Veysel yılı ilan edildi. Bu yıl aynı zamanda büyük halk ozanımız Aşık Veysel Şatıroğlu'nun vefatının 50 yılı. Geçen yıl aynı zamanda "vefa" kategorisinde Cumhurbaşkanlığı Kültür ve Sanat Büyük Ödülüne layık görülen Aşık Veysel, yakın tarihimizin en zor dönemlerinden birine görmeyen gözleriyle, yüreğiyle, müziğiyle, sözleriyle tanıklık etti.

Essen'de, 100.yıl etkinliklerinde büyük halk ozanımız Aşık Veysel de unutulmadı. Eserlerinde, hoşgörüyü, barışı, sevgiyi, saygıyı ve tabiatı en güzel şekilde duru bir Türkçe ve muhteşem bestelerle işleyen Aşık Veysel'i, sevgi, saygı ve rahmetle yâd ediyoruz.

TARİHİ VE ANLAMLI BİR MEKANDA 29 EKİM RESEPSİYONU

30 Ekim Pazartesi günü Zeche Zollverein Maden Müzesi'nde düzenlenen Milli Gün Resmi Resepsiyonuna, Federal Milletvekili Helge Lindh (SPD), Herne Büyükşehir Belediye Başkanı Frank Dudda, korkonsüler temsilciler ile iş, akademi, kültür ve basın çevrelerinden önde gelen isimlerden oluşan 300 davetli katılmıştır.

Resmi Resepsiyon'da Almanya'da kain keman sanatçısı Önder Baloğlu ile Uludağ Üniversitesi'nden piyano sanatçısı Çağdaş Özkan ikili bir dinleti icra etmiştir. Ruhr havzasının en büyük maden ocaklarından biri olan ve UNESCO Dünya Kültür Mirası Listesi'nde yer alan Zeche Zollverein'da binlerce vatandaşımızın çalışmış olması da davetimize simgesel bir önem katmıştır.

Önder Baloğlu: Almanya'daki kültür sanat camiasından tanıdığınız ve bildiğiniz bir isim. Kendisi başkemancı olarak Türkiye ve Almanya'nın yanısıra Avrupa'da, Amerika'da ve Asya'da birçok prestijli salonda sahne almıştır.

Çağdaş Özkan: En duyarlı "duo piyanist" olarak tanımlanmaktadır. Gerek vokal gerekse enstrümantal eşlik alanında geniş bir repertuara ve tecrübeye sahiptir. Müzik ile çok erken yaşta tanışan Özkan kendi düzenlemeleri dahil birçok popüler ve halk müziği parçalarını repertuarında bulundurmaktadır.

ESSEN'DE SEMBOL BİR MEKAN "Zeche Zollverein"

Essen şehrinin sembolü olan Zeche Zollverein (Gümrük Birliği Maden Ocağı) 1851 – 1986 yılları arasında (135 yıl) aktif olarak işletildi. Tesiste ilk işgücü göçünden itibaren çok sayıda Türk göçmen de çalıştı.

Büyüklüğü ve sembolik önemi dolayısıyla bölge sakinleri tarafından "Ruhr bölgesinin Eyfel Kulesi" ("Eiffelturm des Ruhrgebiets") olarak adlandırılıyor.

Zeche Zollverein'a ait maden bulma ve işleme tesisleri ile işçi yerleşkeleri, 19. ve 20. yüzyıl kömür endüstrisi tarihinin, günümüze değin orijinaline en yakın şekilde ayakta kalmayı başarmış örnekleri olarak dikkat çekiyor.

14 Aralık 2001 tarihinde UNESCO Dünya Kültür Mirası listesine alınan Zeche Zollverein, günümüzde bilhassa mimari ve endüstri alanında çalışan uzmanların yoğun ilgisini çekiyor.

Zeche Zollverein'da kömür üretimine son verilmesinden sonraki süreçte, bahsekonu kömür madenine ait mekanlar turistik amaçla yeniden dizayn edildi. Bu meyanda, Ruhr bölgesinin endüstriyel tarihini sergileyen Ruhr Müzesi 2009 yılında buraya taşındı.

Ruhr Bölgesinin 2010 Avrupa Kültür Başkentlerinden biri seçilmesiyle Zollverein da çeşitli sanatsal/kültürel etkinliklerin merkezi haline geldi.

CUMHURİYETİMİZİN YÜZÜN
KUTLU OLSUN
Yüksel Kafalı

CUMHURİYETİMİZİN YÜZÜNCÜ YILI
KUTLU OLSUN

CUMHURİYETİMİZİN
KUTLU O

TÜRKİYE YÜZYILI
CUMHURİYETİMİZİN YÜZÜNCÜ YILI
KUTLU OLSUN

YÜZÜNCÜ YILI
LSUN

BASINA YANSIMALAR

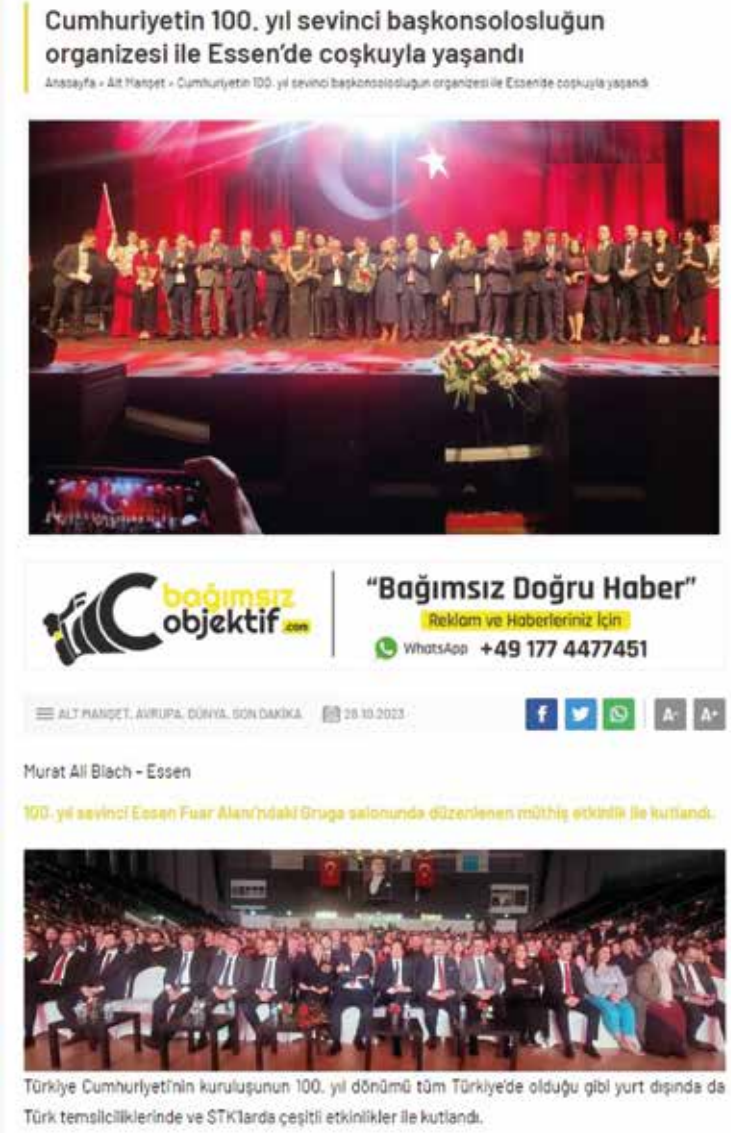

Cumhuriyetin 100. yıl sevinci başkonsolosluğun organizesi ile Essen'de coşkuyla yaşandı

Anasayfa » Alt Manşet » Cumhuriyetin 100. yıl sevinci başkonsolosluğun organizesi ile Essen'de coşkuyla yaşandı

Murat Ali Blach - Essen

100. yıl sevinci Essen Fuar Alanı'ndaki Gruga salonunda düzenlenen müthiş etkinlik ile kutlandı.

Türkiye Cumhuriyeti'nin kuruluşunun 100. yıl dönümü tüm Türkiye'de olduğu gibi yurt dışında da Türk temsilciliklerinde ve STK'larda çeşitli etkinlikler ile kutlandı.

100.yıl etkinlikleri bir çok basın-yayın kuruluş tarafından bizzat takip edildi. Başta TRT olmak üzere alanda yapılan çekimler haber içeriği ve program içeriği olarak yayınlarda yer aldı.

Essen Grugahalle'de gerçekleştirilen 100.yıl etkinliği, Kanal Avrupa televizyonunda baştan sona canlı olarak yayınlandı.

ATV televizyonunun Avrupa yayınında yer alan bir program, başta Grugahalle'deki ana etkinlik olmak üzere Essen Başkonsolosluğumuzun 100.yıl programlarına geniş şekilde yer verdi.

Bir çok internet haber sitesi, yerel ve bölgesel gazete de etkinliği sayfalarında yer vererek takipçilerine ve okurlarına duyurdu. Bazı yayın kuruluşlarının, etkinliğe tam sayfa yer verdiği görüldü. Etkinlik bazı köşe yazarlarının makalelerine de konu oldu.

Tüm haber içerikleri, renkli görüntüler, fotoğraflar ve övgü içerikli ifadelerle izleyicilere, okurlara ve takipçilere etkinliği yansıttı.

AVRUPA SABAH
Avrupalı Türk'ün gazetesi
30 EKİM 2023 PAZARTESİ
www.sabah.de

SABAH WhatsApp İHBAR HATTI
Her türlü şikâyetinizi iletebilir, belge ve bilgi gönderebilirsiniz.
00 49 151 62 74 84 74
0049 61 05 9434 620
elektronik posta: alosabah@sabah.de

22 yaşındaki Suriyeli mülteci Hollandalı Justin, İsrail'in Filistin'deki katliamına isyan edecek İslamiyet'e geçti. Justin, "Kan ağladı" istiyordum, bu zulüm hızlandırdı" dedi

İslamiyet'e geçerek, Kelime-i Şehadet getirip Müslüman oldu. Justin, Müslüman olur olmaz ilk cuma namazını da cemaatle birlikte kıldı. "Şakir" ismini alan Justin, "İsrail'in Gazze'ye ve Gazze'deki Müslümanlara yaptıkları kabul edilemez. Bu zulüm artık beni isyan ettirdi" dedi.

FİLİSTİN'E DUA EDECEK

CAMİYE gittiği zaman kendisini huzurlu hissettiğini belirten Şakir, "İsrail'in Gazze'ye saldırması ve özellikle de Avrupa ve ABD'nin tüm bu olup bitenlerde İsrail'in yanında yer alması, insanlığa yapılan en büyük kötülüktü. Filistinli Müslüman kardeşlerimiz için en azından bir dua okuyabilirdim. Bu duaları ise Müslüman olarak okumak istedim" diye konuştu. **Fatih ÖZYAR / AMSTERDAM**

CUMHURİYET COŞKUSU

Türkiye Cumhuriyeti'nin 100. yılı, Türkiye'nin Avrupa'daki dış temsilciliklerinde de coşkuyla kutlandı. Avrupa'nın dört bir yanında yapılan kutlamalara binlerce kişi katıldı

MÜNİH, Hamburg, Düsseldorf ve Essen kentlerinde bulunan başkonsolosluklarda düzenlenen törenler tarihi atmosferde geçti. Hollanda'da da Amsterdam ve Lahey'deki kutlamalar göz kamaştırdı. En büyük kutlama ise Essen'de gerçekleştirildi. Essen'in en büyük salonu olan Grugahalle'de yapılan kutlama, İstiklal Marşı ile Almanya milli marşının okunmasıyla başladı.

ERDOĞAN'IN MESAJI OKUNDU

ESSEN Başkonsolosu Taylan Özgür Aydın "Büyük Türk Milleti'nin birer ferdi olarak, bu kutlu güne kavuşmanın en derin sevinci ve heyecanı içindeyiz. 100. kuruluş yıldönümünü birlik ve beraberlik içinde coşkuyla kutluyoruz" dedi. Muavin Konsolos Emre Öngel ise Cumhurbaşkanı Recep Tayyip Erdoğan'ın Cumhuriyet Bayramı'nı kutladığı mesajını okudu.

BAŞKANA BÜYÜK ALKIŞ

ESSEN Belediye Başkanı Thomas Kufen'in, "Türkiye Cumhuriyeti'nin 100. kuruluş yıldönümünde aranızda bulunmaktan gurur duydum. Türklerin, Alman ekonomisine yaptıkları katkıları unutmak mümkün değil. Burada doğup büyüyen Türk çocuklarına sadece Türk olarak bakmıyorum. Onlar bizim çocuklarımız" dediği konuşması büyük alkış aldı.

AMSTERDAM Başkonsolosluğu tarafından düzenlenen Cumhuriyet Bayramı Resepsiyonu, Kraliyet Tropikal Enstitüsü'nde, Başkonsolos Mahmut Burak Ersoy ev sahipliğinde düzenlendi. Resepsiyonda Türkiye'nin Lahey Büyükelçisi Selçuk Ünal, Rotterdam Başkonsolosu Sevgi Kısacık, Deventer Başkonsolosu Muammer Hakan Cengiz ve çok sayıda STK'ların temsilcileri hazır bulundu.

Wittenburg Satosu'nda kutlandı

CUMHURİYET Bayramı Hollanda'da da coşkuyla kutlandı. Töre, Türkiye'nin Lahey Büyükelçisi Selçuk Ünal, Askeri Ataşe Deniz Albay Ömer Faruk Kılıç, Amsterdam, Deventer ve Rotterdam başkonsolosları, kordiplomatik temsilcileri, Denk Partisi Milletvekili Tunahan Kuzu, sivil toplum kuruluşlarının temsilcilerinin katılımıyla Wittenburg Şatosu'nda gerçekleşti.

İNGOLSTADT Mozaik Türk Kültür ve Eğitim Derneği şehirde geniş katılımlı bir kutlama düzenledi. Etkinliğe Türkiye'nin Münih Başkonsolosu Sualp Erdoğan da katıldı.

MÜNİH Türk Sivil Toplumu tarafından düzenlenen "Cumhuriyetimizin 100. Yılı Fener Alayı" büyük ilgi gördü. Münih Eğitim Ataşesi Dr. Akın Deveci ve Muavin Konsolos Ayşe Karasaç'ın da hazır bulunduğu kutlamaya 2 binden fazla insan ellerindeki Türk bayrakları ile katıldı.

DÜSSELDORF Başkonsolosluğu'nun düzenlediği Cumhuriyet resepsiyonuna katılan vatandaşlarımız, konsolosluğun Anadolu Salonu'nda biraraya geldi. Düsseldorf Başkonsolosu Ali İhsan İzbul'un ev sahipliği yaptığı törende Kuzey Ren Vestfalya Eyalet Meclisi Başkanı Reiner Schmeltzer, SPD Federal Milletvekili Gülistan Yüksel ve SPD Eyalet Milletvekili Volkan Baran da hazır bulundu.

HAMBURG Başkonsolosluğu rezidansında Başkonsolos Emine Derya Kara'nın ev sahipliğinde düzenlenen kutlamaya Hamburg Maliye Bakanı Dr. Andreas Dressel, Federal Milletvekili ve Federal Parlamento Meclis Başkan Vekili Aydan Özoğuz da katıldı. Çok sayıda STK temsilcisi ve vatandaşların da hazır bulunduğu törende Cumhuriyet'in kuruluşunun 100. yılı coşku içinde kutlandı.

İbrahim TAŞ - Yalçın ÇAKIR - Mustafa AKBABA - Fatih ÖZYAR - Tevfik KARA - Mehmet UZUN - Çağlayan AKTÜRK - İkbal ÖZAKINCI

Cumhuriyet'in 100. yılı için özel pul

HOLLANDA'DA bulunan Altın Lale Vakfı'nın Başkanı Bülent Türker, Cumhuriyet'in kuruluşunun 100. yıldönümü nedeniyle özel bir pul bastırdı. Bir yıl kullanımda kalacak olan ve üzerinde Mustafa Kemal Atatürk'ün fotoğrafı ile Türk-Hollanda bayraklarının bulunduğu pullar 1 euro'ya satılacak. Türker, daha önce Çanakkale Müzesi'ne çevirdiği evini de Atatürk Evi'ne dönüştürdü. **Fatih ÖZYAR**

Mülteci barınağını işgal ettiler

DRESDEN kentinde Neo-Naziler mülteci barınağını basarak işgal etti. Binanın çatısına çıkan ırkçılar yabancı düşmanı slogan atarak pankart astı. Neo-Naziler binanın önüne İmparatorluk Bayrağı ile "Özgür Saksonlar" bayrağı açtı. Basılan binanın daha önce genelev yapılması istenmiş, ancak belediye binayı sığınma evine dönüştürmüştü. **Cengiz PARLAYAN**

3 çocuk, evsizi bıçaklayarak öldürdü

KUZEY Ren Vestfalya Eyaleti'ne bağlı Horn-Bad Meinberg kasabasında 3 çocuk bir evsizi bıçaklayarak öldürdü. Yaşları 14 ile 15 olan üç çocuğun geçen saatlerinde evsizi önce yumruklayıp sonra bıçakladıkları açıklandı. Gözaltına alınan çocuklar suçu itiraf ederken işlenen cinayeti video çektikleri öğrenildi. **Cengiz PARLAYAN / LIPPSTADT**

BASINA YANSIMALAR

100 yaşındaki devletten 18'lik delikanlı refleksi

...Devletler her zaman 18 yaşındaki bir delikanlı gibi cılız ve zindedir!"

KÜLTÜR BAKANLIĞI SANATÇILARI AYAKTA ALKIŞLANDI

Avrupa'nın SESİ

AKTUELLE AVRUPA

Cumhuriyetin 100.Yılı Essen'de c

TARİH: 28/10/2023 21:59:35

Cumhuriyetin 100. yıl sevinci başkonsolosluğun organizesi ile Essen'de coşkuyla yaşandı

30 Ekim 2023, 06:26 yayınlandı

featured

Google News

100. yıl sevinci Essen Fuar Alanı'ndaki Gruga salonunda düzenlenen müthiş etkinlik ile kutlandı.

Murat Ali Blach – Essen(BHA)

Türkiye Cumhuriyeti'nin kuruluşunun 100. yıl dönümü tüm Türkiye'de olduğu gibi yurt dışında da Türk temsilcilikleri ve STK'larda çeşitli etkinlikler ile kutlandı.

Cumhuriyetin 100.Yılı Essen'de coşkuyla kutlandı

Post Aktüel

Essen-Grugahalle'de 100. YIL COŞKUSU YAŞANACAK

Essen Başkonsolosu Taylan Özgür Aydın

Essen Başkonsolosluğu Cumhuriyetin 100. yılına muhteşem bir etkinlik düzenleyecek. Etkinlik Essen Gruga Halle'de halka açık ve ücretsiz olacak.

Murat Ali Blach

ESSEN - Bu yıl Türkiye Cumhuriyeti'nin kuruluşunun 100. Yılı olması nedeniyle, tüm Türkiye'de olduğu gibi yurt dışı temsilciliklerde de çeşitli kutlama etkinlikleri organize ediliyor. Bu kapsamda T.C. Essen Başkonsolosluğu 100. yıla yakışır, hafızalarda kalacak bir etkinlik düzenlemek için geniş katılımlı bir program organize ediyor ve bunu geleneksel Cumhuriyet Resepsiyonu'ndan farklı olarak Essen Gruga Halle'de halka açık ve ücretsiz olarak düzenliyor. Essen Gruga Halle'de 28.Ekim 2023 tarihinde saat 12:00'de başlayacak olan etkinlik, T.C. Essen Başkonsolosluğu'nun himayesinde, Türk – Alman toplumunun önde gelen sivil toplum kuruluşlarının katılımlarıyla gerçekleştirilecek ve gece saat 22:00'ye kadar dolu-dolu ve birçok sürprizlerle devam edecek. Essen Başkonsolosu Taylan Özgür Aydın program içeriğini gazetemiz aracılığı ile okuyucularımız için paylaşırken halka açık ve ücretsiz olmasının sponsorlar desteği ile mümkün olabildiğinin altını çizip "onlara müteşekkiriz" açıklamasını yaptı.

Umut Akyürek

Şennur Dinleyen

Ömer Faruk Belviranlı

TÜRKİYEDEN 60 KİŞİLİK SANAT VE FOLKLÖR GRUBU GELİYOR

Türkiye'den Turizm ve Kültür Bakanlığı'nın Güzel Sanatlar Genel Müdürlüğü'ne bağlı 60 kişilik özel sanat ve folklor gösteri ekibi 20 kişilik İtri musiki ve sanat grubu etkinlikte yer almak için Essen'e geliyor. Ayrıca KRV eyaletinde yer alan Türk STK temsilcileri ve kanaat önderleri ile kendi alanlarında öne çıkmış, gençlere örnek teşkil edecek sporcular, sanatçılar, akademisyenler olacak. Çocuklar için de çeşitli oyunlar ve özel Pıtırcık Gösteri Ekibi programda yer alıyor. Ayrıca "Türkiye'nin Renkleri" konseri verilecek.

TÜRK MUTFAĞINDAN EŞSİZ LEZZETLER

Etkinliğin başından sonuna kadar salon içerisinde Türk mutfağından eşsiz lezzetlerin sunulacağı özel bölümler yer alacak. Çeşitli Türkçe Almanca kitaplar sergilenecek ve vatandaşlarımız dilerlerse bazı kitapları yazarlarına imzalatma imkânı bulacaklar. Oluşturulacak hatıra duvarında fotoğraf çekilebilecekler, Avrupa'daki medyamızdan saygın isimlerle röportaj yaparak duygularını paylaşabilecekler.

PROGRAMDA NELER YOK Kİ...

● Mehter Takımı, ● Horon Grubu, ● Semah Grubu, ● Semazenler, ● Zeybek Ekibi ● Kültür ve Turizm Bakanlığı Sanatçılarımız ● Itri Kültür ve Sanat Grubu Sanatçıları ● Yüz Boyama ● Ebru ve Hat sanatları ● Animasyon Ekipleri ● Çocuk Oyun Etkinlikleri ● Yiyecek- İçecek Standları

TÜRKİYE YÜZYILI
100
MİLLÎ MÜCADELE'NİN YÜZÜNCÜ YILI
YÜZÜNCÜ YILIMIZ KUTLU OLSUN
ÜCRETSİZ KATILIM
28 EKİM 2023
Messe Essen Grugahalle
12.00 - 18.00
Aile ve Çocuk Programı
Itri Musiki Grubu Konseri
Western Union Spor Aktiviteleri
Oyun ve Eğlence Faaliyetleri
14.00 - 16.00
Kadimden Geleceğe - Doğu Batı Köprüsü Paneli (T.C. Essen Başkonsolosluğu Konferans Salonu)
18.00 - 22.00
Resmi Program (Hitap ve Sunumlar)
T.C. Kültür ve Turizm Bakanlığı - "Türkiye'nin Renkleri" Konseri
YTB
ESSEN
ANA SPONSOR Western Union

Essen Başkonsolosu Taylan Özgür Aydın

Essen'de 100. yıla YAKIŞIR KUTLAMA

Murat Pehlivan / Murat Blach

Türkiye Cumhuriyeti'nin kuruluşunun 100. yıl dönümü tüm Türkiye'de olduğu gibi yurt dışında da Türk temsilciliklerinde ve STK'larda çeşitli etkinlikler ile kutlandı. Bu etkinliklerden biri de Almanya'nın Kuzey Ren Vesfalya (KRV) Eyaleti, Essen kentinde gerçekleşti. Öyle ki Kuzey Ren Vestfalya'nın en görkemli ve coşkulu kutlaması bu oldu diyebiliriz. T.C. Essen Başkonsolosluğu himayesinde, T.C. Turizm Kültür Bakanlığı ve YTB'nin destekleriyle, bölgedeki çeşitli STK'nın da katkısı ile Essen Fuar alanındaki Gruga Salonunda 100. Yıla yakışır bir etkinlik düzenleyen konsoloslık vatandaşlarımızın gönüllerine taht kurdu. Etkinliğe akın akın gelen vatandaşlarımızın cumhuriyet coşkusu adeta salona sığmadı ve böyle bir etkinliğin düzenlenmiş olmasından duydukları memnuniyeti Türk Bayrakları ve alkışlarla gösterdiler. Etkinlik 12:00-18:00 ve 18:00-22:00 saatleri arasında olmak üzere iki bölümden oluştu. İlk bölümün açılış konuşmasını Başkonsolos Muavini Efsane Tatar yaptı. İlk bölümde Maria-Kunigunda-Schule'de öğretmen Filiz Özer Kara'nın yetiştirdiği öğrencilerin folklor gösterisi, çocukların beğeni ile takip ettikleri Pıtırcık ve arkadaşları, Karagöz ile Hacivat Gölge Oyunu gösterileri ve Itri Kültür Sanat Grubu yer aldı ve hem büyükler hem

küçükler doyasıya eğlendiler. Itri Kültür Sanat Grubu'nun seslendirdiği eserler defalarca ayakta alkışlandı. Saat 18:00'de başlayan ve resmi protokolün de hazır bulunduğu ikinci bölümde Essen Büyükşehir Belediye Başkanı Thomas Kufen misafir olarak protokolde yer aldı. İkinci bölüm saygı duruşu, Alman ve Türk Milli Marşlarının söylenmesi ve Kur'an-ı Kerim tilaveti ile başladı. Sonrasında T.C. Cumhurbaşkanı Recep Tayyip Erdoğan'ın Cumhuriyetin 100. yılına özel yayımladığı mesaj, Muavin Konsolos Emre Ünsel tarafından okundu. Bir yandan da geniş ekranda mesajın Almancası paylaşıldı. Cumhurbaşkanının mesajından sonra T.C. Essen Başkonsolosu Taylan Özgür Aydın kürsüde yer alarak önce selamlama konuşmasını yaptı, sonra da günün anlam ve önemine ilişkin duygularını paylaştı. Aydın konuşmasında "Bugün Cumhuriyetimizin Yüzüncü yılını doldurduğu en büyük bayramdır. Kutlu olsun. Büyük Türk Milleti'nin birer fertleri olarak, bu kutlu güne kavuşmanın en derin sevinci ve heyecanı içindeyiz." dedi.

SİNEVİZYON GÖSTERİSİ

Başkonsolosun konuşmasından sonra kürsüye Essen Büyükşehir Belediye Başkanı Thomas Kufen davet edildi. Thomas konuşmasına Türkçe "Hoş geldiniz" diyerek başlaması salonda büyük alkış aldı. Konuşmasında Essen kentinde yaşayan en kalabalık yabancı nüfusun Türkler olduğunu belirten Kufen "Yıllardan beri burada birlikte yaşıyoruz. Artık biz biriz, kardeşiz. Şubat 2023'te yaşanılan felakette bunu çok güzel gösterdik ve hep birlikte deprem bölgelerine yardım gönderdik" dedi. Konuşmalardan sonra Atatürk'ün Essen'e gelişini bir sinevizyon ile konuyu araştırarak kitap haline getiren eğitimci ve

Essen Büyükşehir Belediye Başkanı Thomas Kufen

yazar Uğur Berk Kalelioğlu tarafından anlatıldı. Sunumdan sonra Almanya'nın Dortmund şehrinde faaliyetlerini yürüten Dortmund Türk Eğitim Merkezi'nin saz kursundaki görme engelli öğrencisi Alper Çelik, Aşık Veysel'in güzel bir eserini seslendirdi.

"TÜRKİYE'NİN RENKLERİ" DAMGA VURDU

T.C. Kültür ve Turizm Bakanlığı bünyesindeki, Güzel Sanatlar Genel Müdürlüğü'nün devlet sanatçılarından oluşan "Türkiye'nin Renkleri" sanatçı ve halk dansları grubu geçeye damga vuran ekip oldu. Genel Müdür Ömer Faruk Belviranlı ve Genel Müdür Yardımcısı Enver Merallı bu güzel ekibin başında yer aldılar. Türkiye'nin dört bir yanından derledikleri ezgileri seslendirirken koro özellikle Atatürk'ün sevdiği eserlere yer verirken, solist sanatçılar Ufuk Yürüç, Şennur Dinleyen, Umut Akyürek birbirinden güzel eserlerle salondakileri Türkiye'ye alıp götürdüler. Gösteri sanatlarında semazenlerin semah gösterisi, mehter takımının marşları yanında Türkiye'nin farklı bölgelerinin renklerini sahneye taşıdılar. Tüm gösteri boyunca salonu dolduran misafirler, sanatçılarımızı ayakta alkışladılar. Gazetemiz olarak salondaki vatandaşlarımızın görüşlerini sorduğumuzda aynı cevabı aldık. "Böyle bir etkinliğe ilk kez şahit oluyoruz. Devletimizin ne kadar büyük ve yanımızda olduğunu bir kez daha hissettik. Bu tür etkinliklerin devamlı olmasını diliyoruz."

SOSYAL MEDYAYA YANSIMALAR

Türkiye Cumhuriyeti Essen Başkonsolosluğu tarafından gerçekleştirilen 100.yıl etkinlikleri bir çok kurum, kuruluş, haber sitesi ve kişisel sosyal medya hesabında paylaşım olarak yer aldı.

T.C. Essen Başkonsolosluğu
@TC_Essen

Cumhuriyetimizin 100. yılını "Türkiye'nin Renkleri" gösterisiyle görev bölgemizden Türk toplumunun ve Alman dostlarımızın geniş katılımıyla kutladık. 🇹🇷

Yunus Emre Enstitüsü - Berlin
@yeeberlinTR

Enstitümüzün de destekleriyle @TC_Essen tarafından düzenlenen Cumhuriyetimizin 100. yıldönümü etkinliklerinde Essen'deyiz. Cumhuriyet Bayramımız kutlu olsun! 🇹🇷

Halit Habip Oglu
@hhoglu

Anavatanımızın 100. Yılını hep birlikte kutluyoruz, Essen'deki Türkiye'nin Renkleri konserindeyiz! Kutlu olsun Cumhuriyet Bayramı, kutlu olsun 100. Yıl!

Itrî Kültür & Sanat Programı
@itrikultursanat

Gençler Cumhuriyet'in 💯 yıllık uzun hikâyesini Almanya Essen'de icra etti. 🇹🇷

Gelenekten geleceğe gül bahçenin bülbülleri, eserlerini yüzyıllar boyunca seslendirmeye devam edecek. 😊

#Itri #Müsdav #kültür #sanat #sanatadeğer #Almanya #Essen

Union of International Democrats
@U_I_D

Almanya'nın Essen Başkonsolosluğu öncülüğünde ve sivil toplum kuruluşları ile düzenlenen 29 Ekim Cumhuriyet Bayramı Essen şehrinde #UID Genel Sekreterimiz Ragıp Çoraklı, Genel Başkan yardımcımız Mustafa Nihat Köklü, Ruhr bölge başkanımız Dursun Baş ve vatandaşlarımızın katılımıyla büyük bir coşku ile kutlandı.
#29EkimCumhiyetBayramımız
#TurkiyeYüzyılı
@mnihat1
@ragip_corakli
@DursunBas
@uid_ruhr

UID Women
@u_i_dwomenhq

UID Ruhr bölgesi Bochum
Şube kadın kolları, T.C.
Essen Baskonsolosluğumuzun düzenlediği Cumhuriyetimizin 100. yıl kutlama programına katıldılar.Aziz şehitlerimizi ve gazilerimizi rahmetle saygıyla anıyoruz.Cumhuriyet bayramımızı en içten dileklerimizle kutluyoruz.

#UIDWomen

Güzel Sanatlar Genel Müdürlüğü
@GuzelSanatlarGM

YÜZÜNCÜ YILIMIZ KUTLU OLSUN

Cumhuriyetimizin kuruluşunun 100. Yılında 28 Ekim Cumartesi günü Almanya / Essen'de gerçekleştirilen Türkiye'nin Renkleri konserinden kareler.

Güzel Sanatlar Genel Müdürlüğü
@GuzelSanatlarGM

Cumhuriyetimizin kuruluşunun 100. Yılında 28 Ekim Cumartesi günü Almanya / Essen'de gerçekleştirilen Türkiye'nin Renkleri konseri Show Türk ve ATV Avrupa ekranlarında.

-Show Türk
5 Kasım Pazar
15:30

-ATV Avrupa "Vizyon"
5 Kasım Pazar
17:50 (TR Saati)

MAZİDEN ATİYE

CUMHURİYETİMİZİN

29 Ekim 2023

Hatıra Duv

MAZİDEN ATİYE

ESSEN

100.YILI Kutlu Olsun

DIGIMEDIAS
Adil Dönmez

T.C. KÜLTÜR VE TURİZM BAKANLIĞI

TÜRKİYE YÜZYILI

100 TÜRKİYE CUMHURİYETİ'NİN YÜZÜNCÜ YILI

ESSEN

YÜZÜNCÜ YILIMIZ KUTLU OLSUN

KANAL AVRUPA CANLI YAYIN

Sponsorlarımızın Desteği İle

ANA SPONSOR Western Union

bm · MEBA STEEL · EGETÜRK · Bereket Brot · BEY GmbH · ATGB-ETUV · Fahrschule edi · AUTO BAKAR · KARAKOC GEBAUDEREINIGUNG · Topkapı · BROCKEN · BASE LOGISTIC · ACIBADEM · MC Immobilien GmbH · novon · YAYLA · TCP Gleisbausicherung GmbH · Dr. med. ILKER KAVUK · NRW · tablo · prenses · merinos · wilo · banunino · MENILA · CEFIP · KÖLN · ZSU · DEKRA · ecotherm · TRR · CS · RADTOP · GTÜ · Yüksel · ZAFER · ekom · Esma Yazıcı · SCHWEISSTECHNIK GmbH · BAYA · DEMİR HOME · The BUNK HOSTEL